



LUDWIG-
MAXIMILIANS-
UNIVERSITÄT
MÜNCHEN



Vorlesung Die Geschichte Frankreichs in der Frühen Neuzeit

Prof. Dr. Mark Hengerer
Sommersemester 2023
(Do 10-12, S002)

Folien: https://www.fnz.geschichte.uni-muenchen.de/studium_lehre/lehre_sose_22/index.html
Passwort: **Sabatier [Sekretärin erkrankt]**

- 20.04. Einführung, Grundlagen Gesellschaft 1
- 27.04. Grundlagen Gesellschaft 2; Frankreich im Spätmittelalter**
- 04.05. Von der Lehensherrschaft zur mod. Monarchie, 1450-1515
- 11.05. Monarchie, neue Globalisierung, Renaissance: Valois-Angoulême 1515
- 25.05. Partizipations- und Religionskriege, Ed. Nantes 1562-1598/1610
- 01.06. Kgl. Machtstaat: Richelieu, Ludwig XIII, Ludwig XIV.
- 15.06. Kgl. Machtstaat 2; Ruhe und Delegation: 1713/14-1740er
- 22.06. Destabilisierung: intrnat. Staatssystem, europ./globale Kriege: 1740er-1789
- 29.06. Revolution 1: 1787- Okt. 1789
- 06.07. Revolution 2: Okt. 1789-1799
- 13.07. Napoleon: iterum imperium
- 20.07. Klausur (je nach Prüfungsordnung)

27.04. Grundlagen Gesellschaft 2; Frankreich im Spätmittelalter

1. Frage: Selbstbild
- 2. Differenzierungsformen (Systemtheorie)**
- 3. Haus**
- 4. Umwelt**
5. Musik
- 6. Familie**
7. Territorium

FRANKREICH JAHRBUCH 1995

Schwerpunkt:
Wahrnehmungsmuster zwischen
Deutschland und Frankreich
Einzelbeiträge:
Banlieue und französische
Gegenwartsliteratur
Französische Philosophie der Gegenwart
Dokumentation:
Chronik August 1994-Juli 1995
Ökonomische und soziale Basisdaten
Präsidenten- und Kommunalwahlen
Neue deutschsprachige
Frankreichliteratur



Leske + Budrich

Jérôme Fourquet

L'archipel français

NAISSANCE D'UNE NATION MULTIPLE ET DIVISÉE

Préface inédite

100 000
EXEMPLAIRES VENDUS

ESSAIS

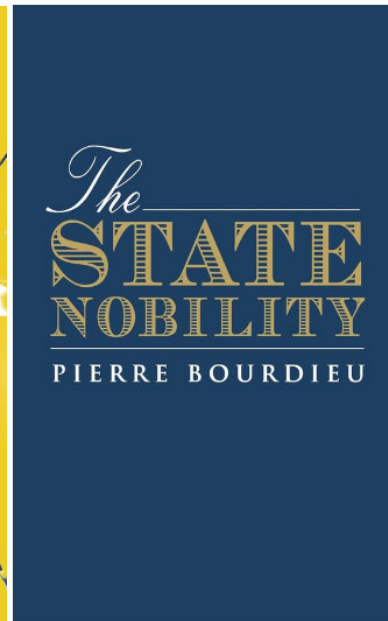
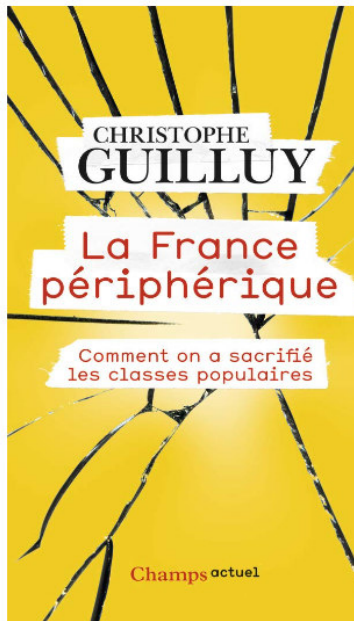

Warfare and Agriculture in Classical Greece

Victor Davis Hanson

<https://archive.org/details/warfareagriculture00hans>

- Carnage and Culture
- A War Like no Other (Peloponnesian War)
- Second World Wars

zur Frage: Selbstbilder
im Frankreich 20./21.
Jhdt.

Pierre
Bourdieu
Die feinen
Unterschiede
Kritik der gesellschaftlichen
Urteilkraft
suhrkamp taschenbuch
wissenschaft

Grundlagen 1

Gesellschaftsgeschichte: Frühe Neuzeit als Übergang von Stratifikation zu funktionaler Differenzierung

Niklas Luhmann
Die Politik der Gesellschaft
suhrkamp taschenbuch
wissenschaft

Urheberrechtlich geschütztes Material

Niklas Luhmann
Macht
4. Auflage

Urheberrechtlich geschütztes Material

UVK **UTB**

Niklas Luhmann
Die Gesellschaft der Gesellschaft
suhrkamp taschenbuch
wissenschaft

GLU
Glossar zu Niklas Luhmanns
Theorie sozialer Systeme
Von Claudio Baraldi, Giancarlo Corsi
und Elena Esposito
suhrkamp taschenbuch
wissenschaft

Grundlagen 1

Gesellschaftsgeschichte: Frühe Neuzeit als Übergang von Stratifikation zu funktionaler Differenzierung

Dominante Differenzierungsmuster

1. Primordial: Körper, Alter, Verwandtschaftsbeziehungen, Clans
2. **Zentrum/Peripherie**: Institutions- und Chancenzentralisierung (Haus)
3. Stratifikation: Geburtsständische Position, Chancen, Rechte + Korporationen (**Haus**)
 1. Familie: Hof, Bauernhof, Handwerksbetrieb
 2. ohne Fam.: Korporationen: Stadt, Stand, Zunft, Kloster, Militär
4. funktionale Differenzierung + Organisation: Zuordnung Kommunikation zu sich ausdifferenzierenden Funktionssystemen

2. Systemtheorie: Frühe Neuzeit als Übergang von Stratifikation zu funktionaler Differenzierung

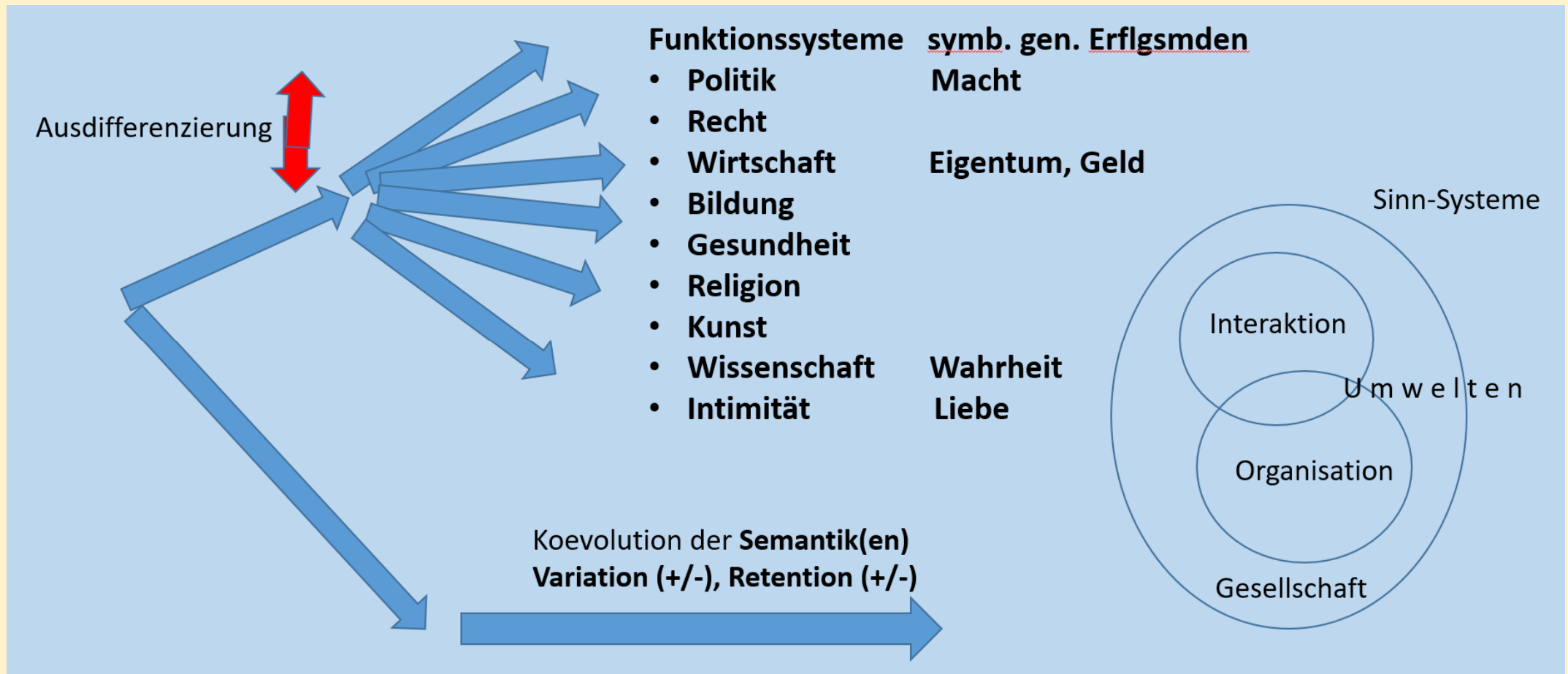

2. Systemtheorie: Frühe Neuzeit als Übergang von Stratifikation zu funktionaler Differenzierung

gotisches Haus, Mair von Landshut, <https://collections.louvre.fr/en/ark:/53355/cl020515371> <https://collections.louvre.fr/en/ark:/53355/cl010053721>
Bauernhausn, XVII NL Schule von Poel



2. Systemtheorie: Frühe Neuzeit als Übergang von Stratifikation zu funktionaler Differenzierung

Abtei Saint Denis, Schwan BXL (wiki), Palais Parlement Dauphiné (wiki)



2. Systemtheorie: Frühe Neuzeit als Übergang von Stratifikation zu funktionaler Differenzierung

Collège Sorbonne (wiki), Oktober, tres riches heures (wiki), Beune Hôtel Dieu (wiki)



2. Haus

- **Ausgangspunkt: Haus:** Hausrecht (Gewalt+Friede), Ökonomie, transzendiert Familie

viele Häuser

- **nHäuser (Dorf, Stadt):** > Erwerb der Herrschaftsrechte > **politische Kommune** (XIII, franchises, coniuratio), règlement + contrat social (Ansatzpunkt Rousseaus)
> **öffentliche Räume (les bonnes villes... privilegierte Städte)**

städtisches Handwerk vs. Leibherrschaft/Grundherrschaft

(Eigen-/Grundherrschaft: Todfallabgabe, Eheerlaubnis, Dienst/Fron, Gebot/Verbot)

(Leibherrschaft: keine Freizügigkeit, kommerz. Gutswirtschaft, Patrimonialrecht statt Eigenleuterecht)

- **Körperschaften (Korporationen) mit Haus: Klöster, Universitäten, Zünfte, Stadt**
- **Haus und „Auskömmlichkeit“: „verschwunden“ > Firma**
- **Eigentum + Freiheit:** göttliches Recht > Naturrecht > positives Recht (Verfassungsrang), **Säkularisierung**, Ende „Mitleiden“ (vs. SozStaat)

Peter Blickle
Das Alte Europa
Vom Hochmittelalter
bis zur Moderne

C.H.Beck



3. Haus

Monarchie

- **Monarchie 1: König als Hausherr (*rex imperator in regno suo*, XIII)**
 - > König als Herrscher
(Recht, Krieg, Kirche im (fiktiven) Konsensbereich)
- vs.
- > König als **Regierer**
(Steuern, Regulierung, (pos.) Gesetze)

military fiscal state: Krieg (Hausrecht) > Steuer (Gesetz + Bürokratie) > Staat



Crécy (wiki) 1346, Abb aus Jean Froissart, Chroniques
BBC4 <https://www.bbc.co.uk/programmes/m001kx5s>

Peter Blickle
Das Alte Europa
Vom Hochmittelalter
bis zur Moderne

C.H.Beck



Détail du portrait de Louis XVI en costume de sacre par Antoine-François Callet : couronne de Louis XVI, sceptre (tenu à l'envers) et main de justice d'Henri IV.

Kriegsintensität

1103 Jahre: 506 Jahre mit kurzen Kriegen (<81); 1293 Krieg mit Dauerkriegen

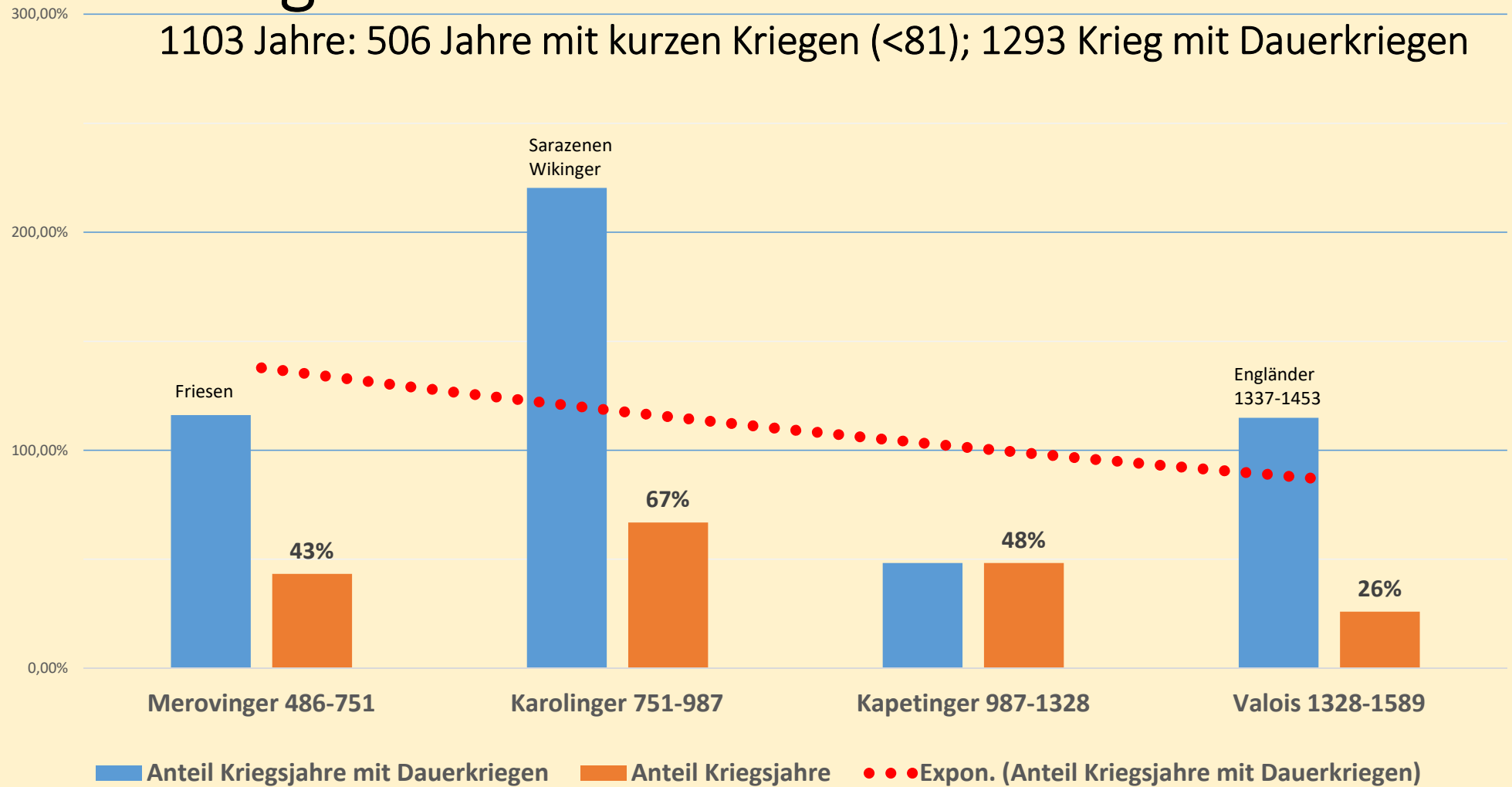

Kriege	Zahl	Dynastiezeit	Dauer kumuliert	Dauer kumuliert mit Dauerkriegen	Anteil Kriegsjahre mit Dauerkriegen	Anteil Kriegsjahre ohne Dauerkriege
Merovinger 486-751	11	265	115	308	116,23%	43%
Karolinger 751-987	10	236	158	520	220,34%	67%
Kapetinger 987-1328	18	341	165	165	48,39%	48%
Valois 1328-1589	19	261	68	300	114,94%	26%

Eigene Darstellung, Daten: [https://fr.wikipedia.org/wiki/Liste des guerres de la France](https://fr.wikipedia.org/wiki/Liste_des_guerres_de_la_France) (25.04.2023)

3. Haus

Monarchie

- Monarchie 1: König als Hausherr (rex imperator in regno suo, XIII)
> König als Herrscher > König als Regierer (Heer, Steuer, Gesetz)
military fiscal state: Krieg (Hausrecht) > Steuer (Gesetz + Bürokratie) > Staat
- **Monarchie 2: König – Staat > Souveränität** (**summa in cives ac subditos legibus soluta potestas**, Bodin 1576), konsensfreie Regierung im Territorium > („Absolutismus“)
- **aber Rechtsgarantien: quod omnes tangit ab omnibus tractari et approbari debet** (röm. Recht (Cod. Just.), Kirche (Bonifaz VIII. 1294/05-1303/Konzil, Juristen)
v.a. **Mitwirkung bei Steuer-Gesetzgebung**
(**liberum veto, no taxation without representation**) wer sind omnes?
 - **Stände (jene mit Verfügung über Haus und Herrschaft): v.a. Adel, grundbes. Kirche**
 - **Hof > curia regis > Parlement** (enregistrement, wenn mit Fundamentalgesetzen des Königreiches vereinbar)

Peter Blickle

Das Alte Europa

Vom Hochmittelalter
bis zur Moderne

C.H.Beck



4. Umweltgeschichte: Agrargesellschaft (am Limit ab ca. 1600)

Meisterwerk sozialökologischer Universalgeschichte

Helga Weisz, FAZ

<https://www.faz.net/aktuell/wirtschaft/wirtschaftswissen/am-ende-rechts-15010971.html>



<https://opacplus.bsb-muenchen.de/search?isbn=3630879934&db=100&View=default>

4. Umweltgeschichte

- Sonneneinstrahlung >>> 3 Energiearten
 - Acker Nahrung metabolische Energie
 - Weide Nutztiere mechanische Energie
 - Wald Holz kalorische Energie
- Energieformen müssen Flächen zugewiesen werden: **Nullsummenspiel**
- Abhängigkeit von Fläche: **Knappheit** (oder Import von Biomasse)
- Licht und Pflanzen verteilt > **Konzentration**
energieaufwendig: **Dezentralität** Siedlungen und Gewerbe
- Nebeneinander von **Knappheitsinseln** (Frankreich: ca. 30tsd Gemeinden)



Bruegel dÄ Heuernte, Detail, wiki

4. Umweltgeschichte

- **Umgang mit Knappheit**

- Innovation und Optimierung
- Nullsummendendenken (Reichtum vs. Arbeit, Macht vs. Ohnmacht etc.)
- > Verteilungskampf (Krieg)

- **Vorindustriell**

- Mensch: ½ ha Getreide pro Person pro Jahr + etwas Wald und Weide
- Pferd: 4 ha Flächenverbrauch)

- **Krieg** (Verteilungskampf/Nullsumme)

- **Hunger** (Knappheit)

- **Seuchen** (Epidemien, Zoonosen Masern, Pocken, Diphtherie, Grippe, Erkältungskrankheiten)

- „Häresie“ (Abweichung von symbolischer Sinnwelt, die Verteilungeregeln sanktioniert) (MH)

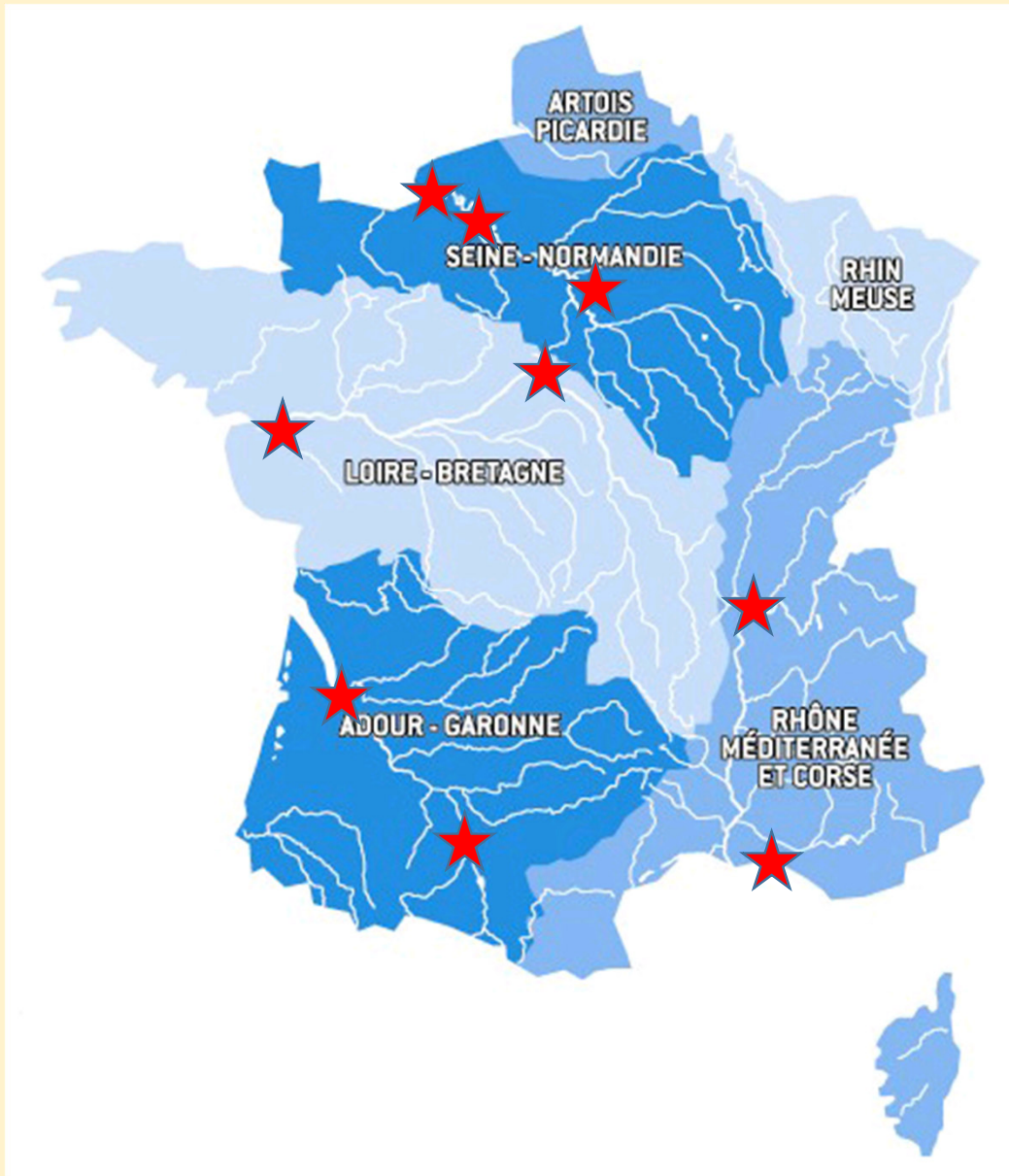

Zentren unten in Flusssysteme
Paris, Le Havre, Rouen
Nantes, Orléans
Bordeaux, Toulouse
Lyon, Marseille

[http://hmf.enseiht.fr/travaux/b
ei/beiere/book/export/html/11
79](http://hmf.enseiht.fr/travaux/b
ei/beiere/book/export/html/11
79) **aktuelle Grenzen**

4. Umweltgeschichte

- Konzentration in Städten

- **Stadt als Verwaltungszentrum**

- Großburg, Stadtmauer (außer Pax Romana), Zentrum Rel, Verw, Recht, Rüstung, Archiv, Adelspräsenz, Prachtbauten, Verbraucherzentrum
- Dienstleister (Handwerk, Künstler, Tagelöhner, Ärzte, Händler)

- **gefürchtete Unterschicht**

- **Stadt als Händler- und Gewerbesiedlung**

- Häfen, Oasen, Handelsknotenpunkte, Befestigung, Paläste, Sakrales

- **Problem: Rückflüsse: materiell, Legitimität, Loyalität, Dezentralisierung**

- **agrарische Reiche „auf tönernen Füßen“** (5000 Mogul, Azteken, China, Rom)

- **Untergang Herrschaftszentren, NICHT bäuerliche Gesellschaft** (fast autark)

- idR keine **effektive Integration größerer Räume**, sondern „politischer“ Zwang

- **Bindung: v.a. Kultur der Oberschichten vs. regionalen Knappheitsinseln** (Marktradius 10km)

- Luxusgüter, Häfen > zu geringe Erschließung, **Schriftkultur > Kultursprachen** (immer eine **andere**), Distinktion Herr vs. Bauer > Herr kann Bauern kaum repräsentieren

4. Umweltgeschichte: Agrargesellschaft am Limit

• Land

- räumlich eingegrenzt, wenig Informationen von außen (Prediger, Bettler, Gaukler, Höker)
- Mobil: Minderheiten: Mönche, Gesellen, Händler, Soldaten, fahrendes Volk
- Sozialisation: daheim, Lehrherr >> **zähe ortsspezifische Tradition**
- **lokales Nebeneinander von Sitten, Weltbildern**
 - Kleinklima, Böden, Markt, Rohstoffe, Bau
 - Retention von Differenzen: Lautverschiebung, Tracht, Götter, Ritus, Ornamente etc.
 - Kontingentes als Element der Identitätsbildung



De Gaulle über Frankreich: »Wie kann man ein Land regieren, in dem es 246 verschiedene Käsesorten gibt?«

Der Spiegel, 2.10.1962 40/1962
Spiegel online „Nur bei Weltkrieg stören“



aires linguistiques et juridiques à la fin du Moyen Âge

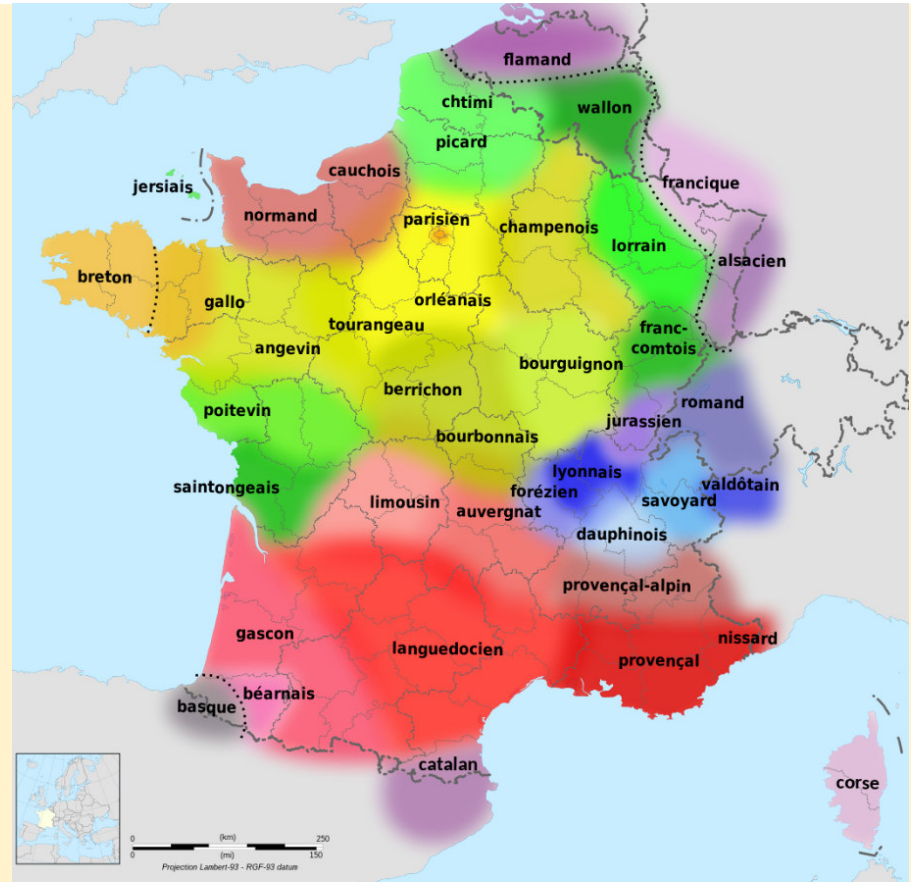

arte der Sprachen und Dialekte Frankreichs; rot die okzitanischen Varietäten (Dialekte)

[https://de.wikipedia.org/wiki/Okzitanische Sprache](https://de.wikipedia.org/wiki/Okzitanische_Sprache)

Escagarol > Escargot

<https://www.youtube.com/watch?v=x00RnV-vssg>

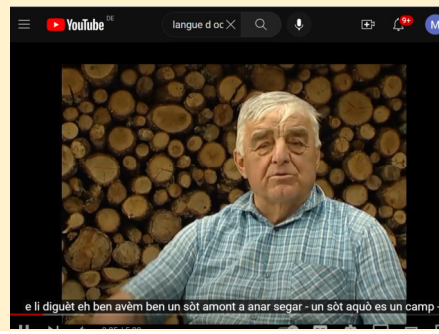

- Gregorianik (VII/VIII Rom oder FrankenR)
 - liturgisch
 - unbegleitet
 - syllabisch / Melismen
 - Responsorium, Antiphon

- Musik 5:02

- <https://www.youtube.com/watch?v=wXt7Zdg87UQ>

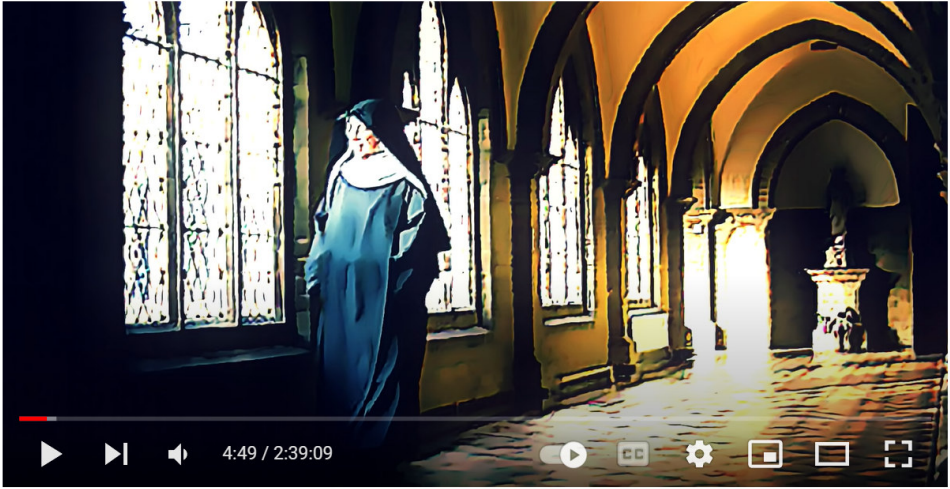

Gregorian Chants - Sung by Nuns of St Cecilia's Abbey

MsRofex88
20.5K subscribers

Subscribe

12K

Share

HISTOIRE MÉDIEVALE

Paris, 1310 : les béguines, une communauté de femmes subversives et féministes

Par École nationale des chartes

Mis à jour le lundi 12 octobre 2020 à 08h34, publié le lundi 1 avril 2019 à 14h15 | 1 min | PARTAGER

https://fr.wikipedia.org/wiki/B%C3%A9guinages_fламандs

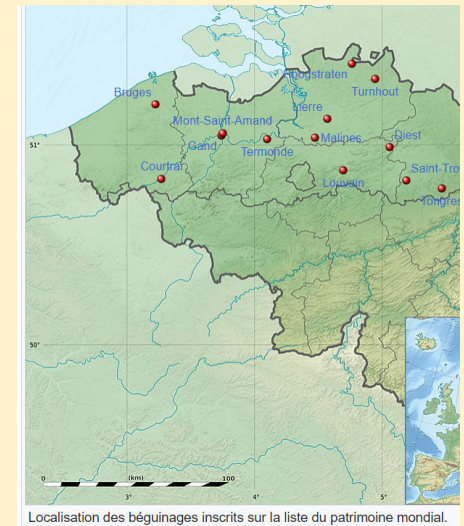

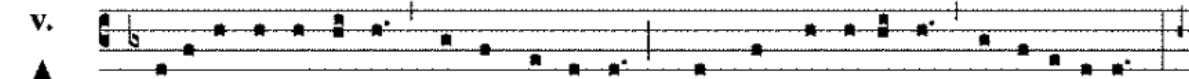

A

D-o-ro te de-vo-te. la-tens De-i-tas, quae sub his fi-gu-ris ve-re-la-ti-tas:

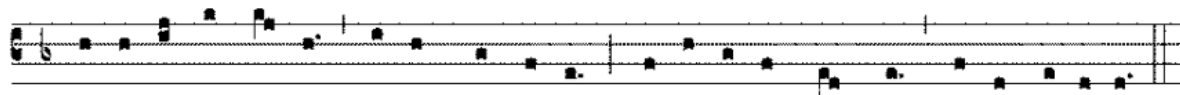

Ti-bi se cor me-um to-tum sub-ji-cit, qui-a te con-tem-plans to-tum de-fi-cit.

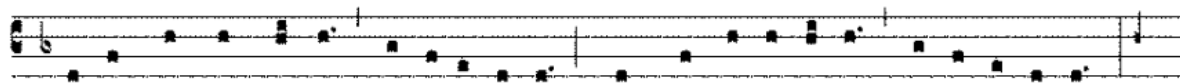

Vi-sus, tac-tus, gu-stus in te fal-li-tur, sed au-di-tu so-lo tu-to cre-di-tor:

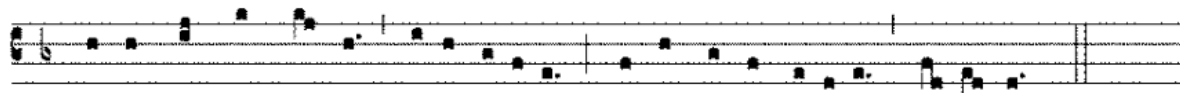

Credo quid quid dix-it De-i Fi-li-us: nil hoc verbo ve-ri-tas ve-ri-us.



In cru-ce la-tebat so-la De-i-tas, At hic la-tet si-mul et hu-ma-ni-tas:

https://imslp.org/wiki/File:PMLP1199_33-Adorotedevote.pdf

6. Familiensysteme

- 1. Hajnal-Linie, das westeuropäische Heiratsmuster, Kernbegriffe**
- 2. Familiensysteme nach Emmanuel Todd**
- 3. WEIRD Psychology**

Michael Mitterauer



WARUM EUROPA?

Mittelalterliche
Grundlagen eines
Sonderwegs
C.H.Beck

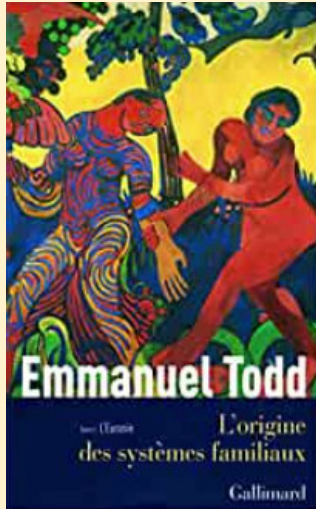

Traurige Moderne

EINE GESCHICHTE
DER MENSCHHEIT
VON DER STEINZEIT BIS
ZUM HOMO AMERICANUS



Emmanuel Todd

C. H. BECK

THE WEIRDEST PEOPLE IN THE WORLD



HOW THE WEST BECAME
PSYCHOLOGICALLY PECULIAR AND
PARTICULARLY PROSPEROUS

JOSEPH HENRICH

The Kinship Intensity Index

Based on these five sub-indicators, we computed the KII both at the ethnicity level and at country level. To create the ethnicity-level KII, we standardized each sub-indicator and then calculated the mean across the five sub-indicators for each ethnicity. We obtained the KII for 977 ethnicities. For ease of interpretation, we standardized the KII at the ethnicity level (this KII is used in Section S6.2 and Section S7 where we directly match ethnicities to the European Social Survey and World Value Survey). Table S1.1 displays the correlation matrix between the ethnicity-level KII and all five sub-indicators. Figure S1.6 gives an overview of the ethnicity-level KII.

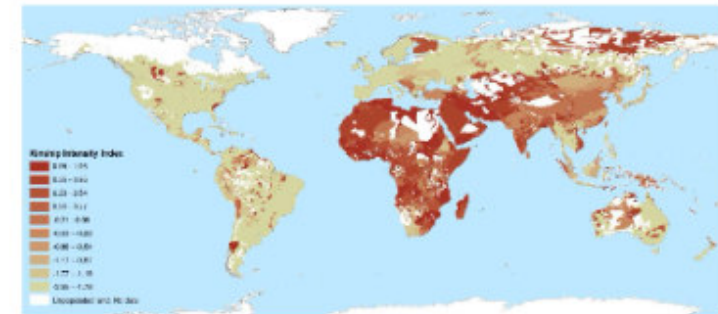

<https://psyarxiv.com/d6qhu/>

The Origins of WEIRD Psychology

AUTHORS

Jonathan Schulz, Duman Barahmi-Rad, Jonathan Beauchamp, Joseph Henrich

Familiensysteme

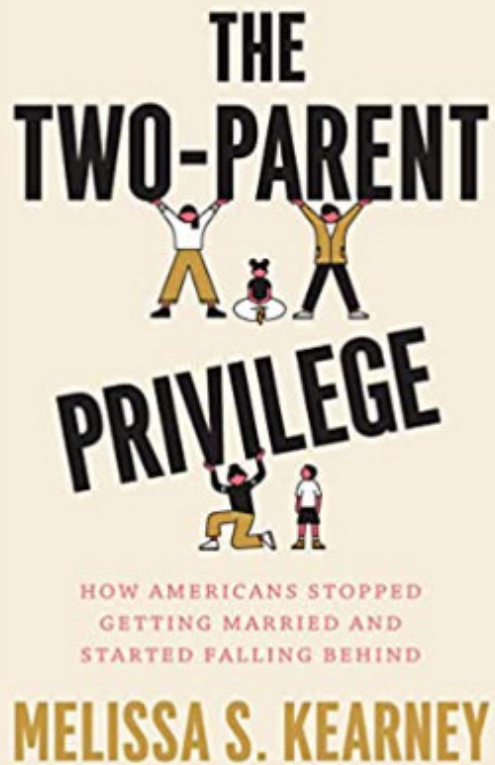

<https://marginalrevolution.com/marginalrevolution/2023/04/the-two-parent-privilege.html#comments>

exzerpt of the summary points:

“Two-parent families are beneficial for children. The class divide in marriage and family structure has exacerbated inequality and class gaps. Places that have more two-parent families have higher rates of upward mobility.”

Emmanuel Todd

Où
en sont-
elles ?

UNE ESQUISSE DE L'HISTOIRE DES FEMMES

SEUIL

6. Familiensysteme

Hajnal-Linie, 1965 (Johan Hajnal, 1924-2008)

1. Heiratsalter +/- 10 Jahre
2. Nachkommen

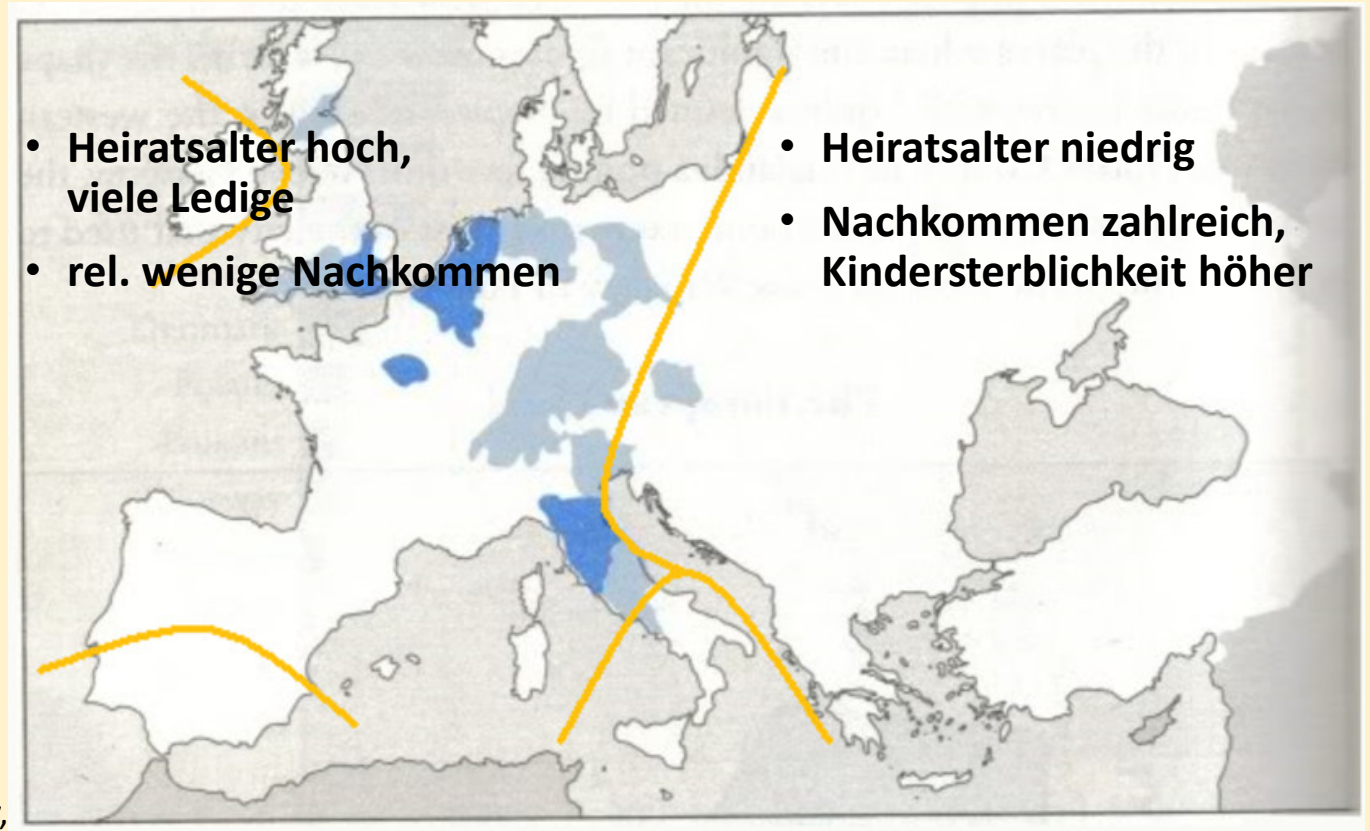

John Hajnal, *European Marriage Patterns in Perspective*, in Glass/Eversley, *Population in History*, Chicago 1965, 101ff

Familiensysteme, Grundbegriffe

- **Kognaten = stabile Elternschaft beider Eltern für blutsverwandte Kinder (bilateral)**
- **Agnaten = Status und Besitz der Person leitet sich nur von männlichen Ahnen her (Stammvater; patria potestas, Patriarch) (patrilinear)**
- **Endogam = Familiensysteme, in denen Verheiratung *innerhalb* relativ enger Verwandtschaftsbeziehungen erfolgt (Clans, Großfamilien)**
- **Exogam = Familiensysteme, in denen aus der Abstammungsgruppe *heraus* geheiratet wird**

Kognatisch endogam
(Stammfamilie Japan, teils D/'Berge/Tal')

Agnatisch endogam (kommunitär)
(z.B. Afghanistan, Pakistan)

Kognatisch exogam: Kernfamilie, Stammfamilie (Europa)

Agnatisch exogam (kommunitär)
(Zadruga, Russland)



Plaquette ajourée : conversation amoureuse
1300 / 1400 (XIVe siècle (?))

<https://collections.louvre.fr/en/ark:/53355/cl010113261>



[https://de.wikipedia.org/wiki/Tr%C3%A8s_Riches_Heures#/media/Datei:Les Tr%C3%A8s_Riches_Heures_du_duc_de_Berry_juin.jpg](https://de.wikipedia.org/wiki/Tr%C3%A8s_Riches_Heures#/media/Datei:Les_Tr%C3%A8s_Riches_Heures_du_duc_de_Berry_juin.jpg) um 2. Jahrzehnt 15. Jh.

6. Familiensysteme

Heribert Reitmeier: Die impliziten Informationen der Pfarrmatrikeln. In: P. Pfister (Hg.): Pfarrmatrikeln im Erzbistum München und Freising. Regensburg 2015, S. 91-101, hier S. 99.

• Westeuropäisches Heiratsmuster

- Kernfamilie (2 Generationen), ökonom. isoliert
- kognatische (bilaterale) Struktur
- relativ hohe Stellung der Frau
 - kein Heiratszwang, Gattenwahl/Konsensprinzip, Erbrecht
- Neolokalität > Marktadaption
- Heirat, wenn ökonomische Selbständigkeit
- langer Gesindedienst > individueller Weg zu Ehe
- Bevölkerungskontrolle (Kopplung Sexualität Ehe)
- Kapitalbildung (Ökonomie = Demographie)
- keine religiöse Überhöhung der Familie trotz Verbot von Scheidung und Polygamie

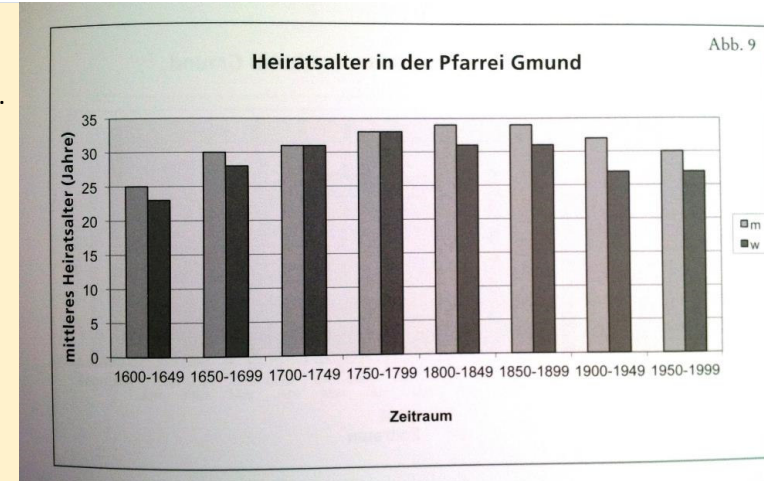

6. Verwandtschaft, Ausdrucksformen

Fazit MA Verwandtschaftsfamilie (262f.), Mitteleuropa

LOCKERUNGEN

- für Söhne kein Zwang zu Patrilokalität; Neolokalität und Kleinfamilie möglich
- für Töchter kein Zwang zur Ausheirat; können Fam. fortsetzen, im Haus bleiben
- für niemanden: Zwang zu **früher** Heirat
- Kinderreichtum kein kultureller Wert, kein religiöser Wert
- kein Zwang zu Heirat (außer: Grundherrschaftspflicht; Ledige v.a. Geistliche ok bzw. geschätzt)
- für Witwen kein Zwang, in Familie des Ehemannes zu bleiben; Wiederverheichelung möglich (Grundherrschaft: erwünscht)
- kein Zwang zu Adoption, wenn keine Söhne; Familienfortsetzung (patrilinear) keine Pflicht
- kein Zwang, Hausvaterrolle lebenslang auszufüllen

RESTRIKTION

- Ehe monogam (keine Polygamie, kein Konkubinat) bzw. serielle Polygamie (Wdrheirat)
- Ehe konsensual der Partner, nicht Vertrag der Herkunftsfamilien; Programm > Durchsetzung



6. Familiensysteme nach Todd

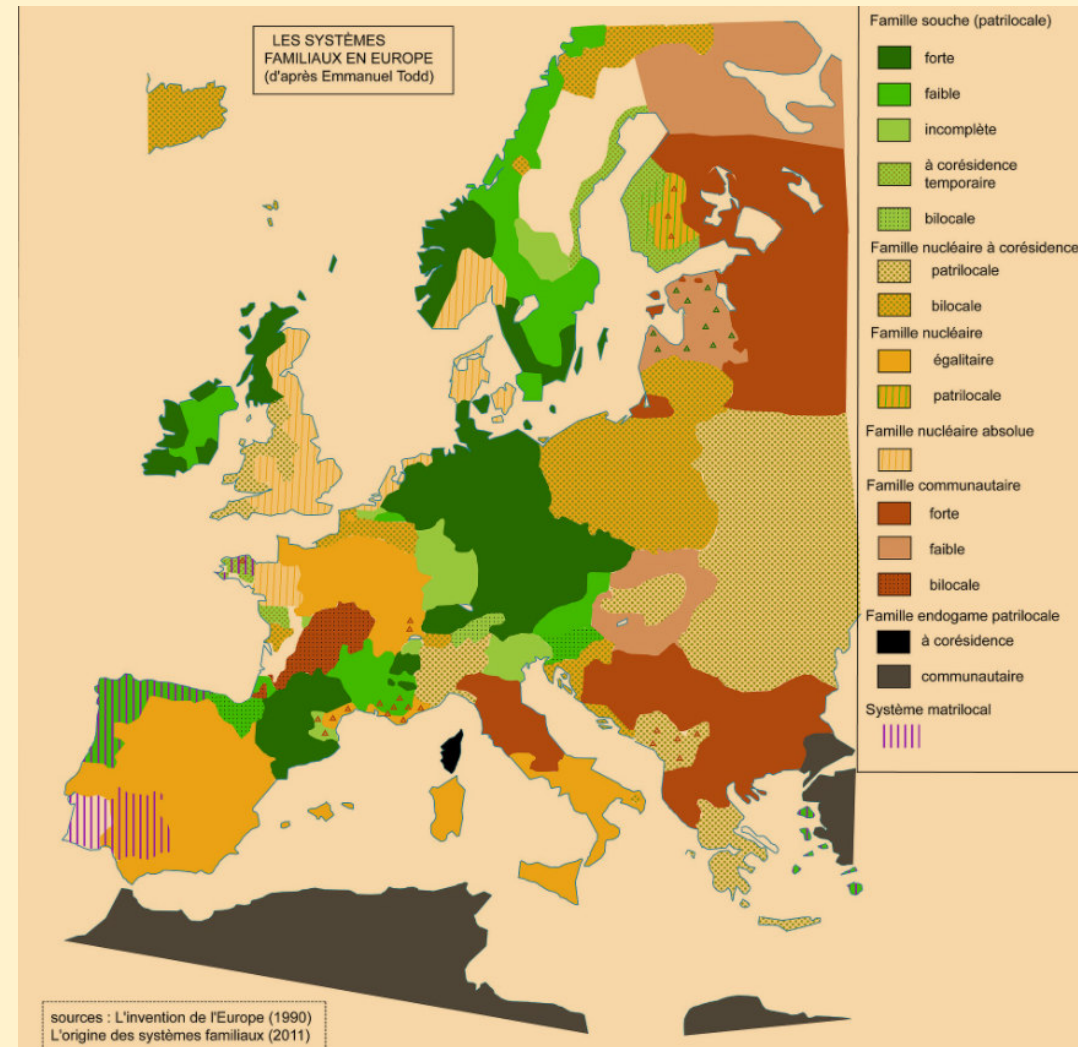
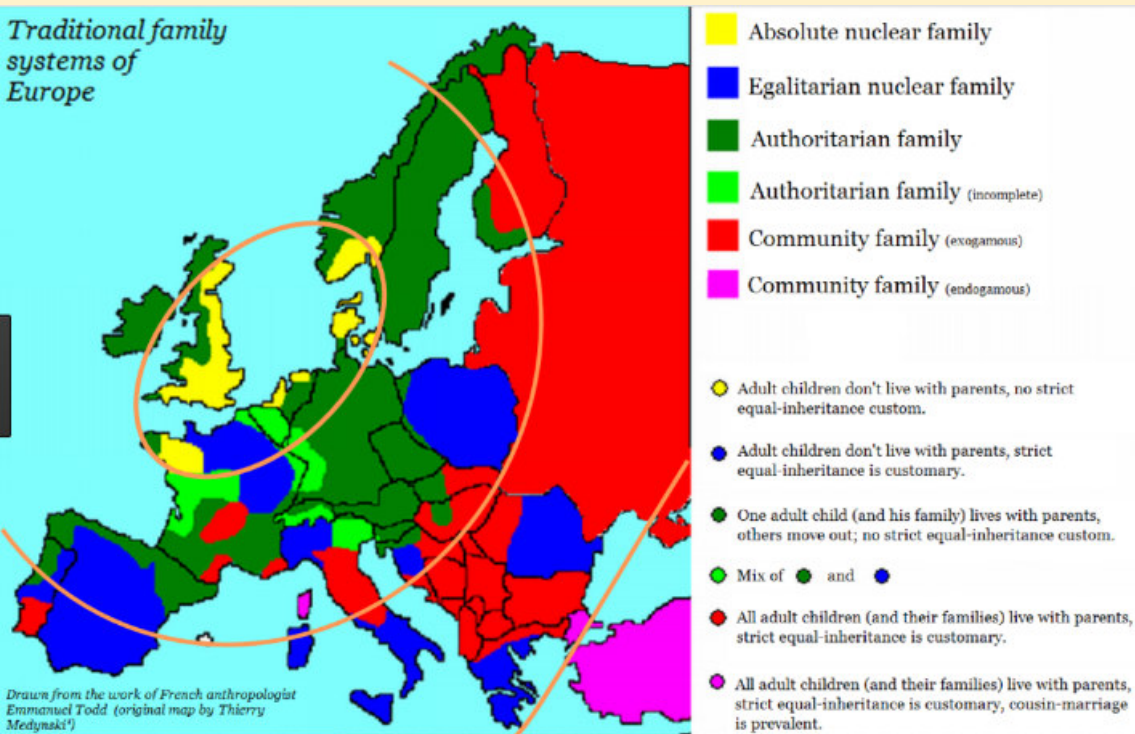

https://fr.wikipedia.org/wiki/Syst%C3%A8me_familial_selon_Emanuel_Todd#/media/Fichier:Europe_famille_todd.jpg

- **kommunitäre Familie (famille communautaire)**
 - **dauerhaft** patriloc, matriloc, biloc (Ort: George Murdock, Ethnographic Atlas, 1967: >2/3) (agnatisch, endogam und exogame Ausprägungen)
- **Stammfamilie (famille de souche)**
 - patriloc, matriloc (griechische Inseln, Galizien; Nordostindien), biloc (absolute Ältestenerbrecht unabhängig von Geschlecht, westl. Pyrenäen, Baskenld, NOJapan)
 - souche à **corésidence temporaire** additionelle (i.d.R. kognatisch-exogam)
- **Kernfamilie (kognatisch-exogam)**
 - **pure (neolokal)**
 - egalitäre Kernfamilie (nucléaire égalitaire) (F)
 - absolute Kernfamilie (nucléaire absolu) (E)
 - **mit vorübergehender Kohabitation (famille nucléaire à corésidence temporaire ou avec proximité** (Hütten) patriloc Peru, matriloc Südostasien, biloc Philippinen; BE, NordSWE)
 - **nucléaire intégrée à un enclos** (z.B. 1 Haus n Fam, n Herde; Hopi, NWAmerikFischer)
 - patriloc, matriloc, biloc (kognatisch-exogam)

Familiensysteme

- **kommunitäre Familie (famille communautaire **exogame**)**, 1983: 40% der Weltbevölkerung
 - i.d.R. Vater und verheiratete Söhne in einem Haushalt: **Autorität des Vaters, Gleichheit der Brüder**
 - **Russland, China, Jugoslawien, Vietnam; Mittelitalien, Nordfinnland, Südportugal, Bereiche der Zadruga (Ungarn, Bulgarien, Serbien, Makedonien, Bosnien-Herzegovina Kosovo), Regionen in Frankreich (Nordlimousin, Cévennen, westl. Côtes d'Amor: frèreche)**
 - > **Kommunismus, hohe Stimmanteile**
- **kommunitär **endogam** (famille communautaire endogame, endogame patrilocal)**
 - **Präferenz für Cousinenhochzeit**
 - **arabische Länder, Teile der Türkei, Iran, Pakistan, Afghanistan**
 - > **Fundamentalismus im Kontext des Verfalls der traditionellen Familie**

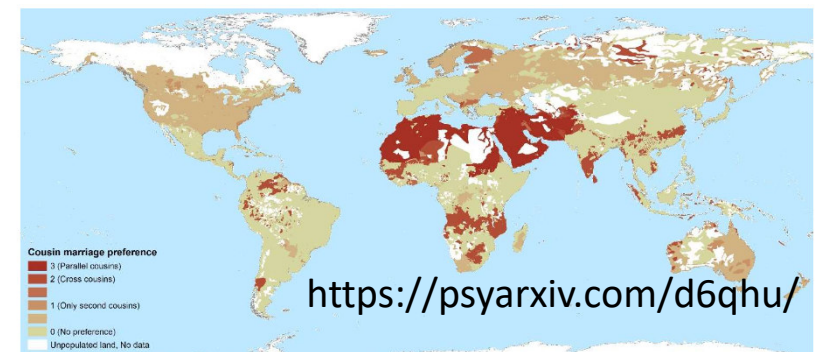

Figure S1.1 Ancestral *cousin marriage preference* across ethnic/language groups: 0-No preference; 1-Only second cousins; 2-Cross cousins; 3-Parallel cousins. Ethnicities with non-integer values (i) share a language with several societies in the *Ethnographic Atlas* that have different practices; (ii) have cousin marriage measures predicted by cousin terms; or (iii) a combination of both (see **Section S8** for details).

Familiensysteme

- **kommunitäre Familie, meist patrilocal/patrilinear**
 - **patr.:** Hochkultur mit Schrift, *nach* Ackerbau
 - **i.d.R. Männer, Krieg, Großfamilien**
pietas = pater familias = Lares/Penaten (vergöttl. Ahnen)
 - **wenn patrilocal: Frau in der patrilinearen Ges / Ehen rel. niedriger Status**
 - **Ahnenkult**
 - **Vielgenerationenhaushalte ohne Autonomie der Paare d nächsten Generation**
 - **Endogamie: „Reinheit“**
 - **Heiratsalter niedrig**
 - **Cousinenhochzeit, Stiftung der Ehe (vgl. Kreuzcousinenheirat)**
 - **i.d.R. keine indiv. Partnerwahl**



Im folgenden Schaubild sind für den Sohn nur zwei Töchter der insgesamt vier Elterngeschwister kreuzverwandt und deshalb als Ehepartner interessant:

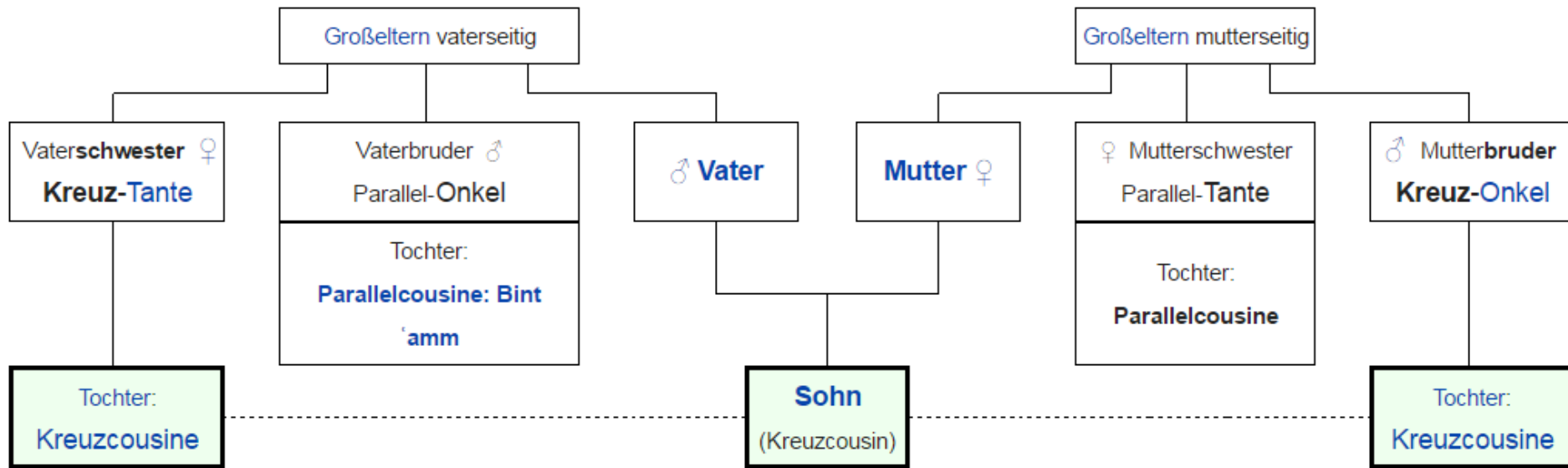

<https://de.wikipedia.org/wiki/Kreuzcousinenheirat>

Familiensysteme

Stammfamilie (famille souche), ca. 25% der Bevölkerung Europas, 10% der Welt, 1983 (kogn. exogam)

- Alleinerbensystem, „Haussystem“: Autorität des Vaters (und der Mutter)
- Ungleichheit der Brüder
- Kohabitation Erbe und Eltern; unverheiratete Kinder
- Deutschland, **Elsass**, HRR, Norditalien, Savoyen, Luxemburg, Teile Norwegens, NL, Schweden, Finnland, CZ. **Schottland, Irland**, Nordportugal; nördl. Spanien, **Japan** (endogam akzeptiert), Korea, Tibet > autoritär, ethnozentrisch im Übergang zu Moderne

Traditional family systems of Europe

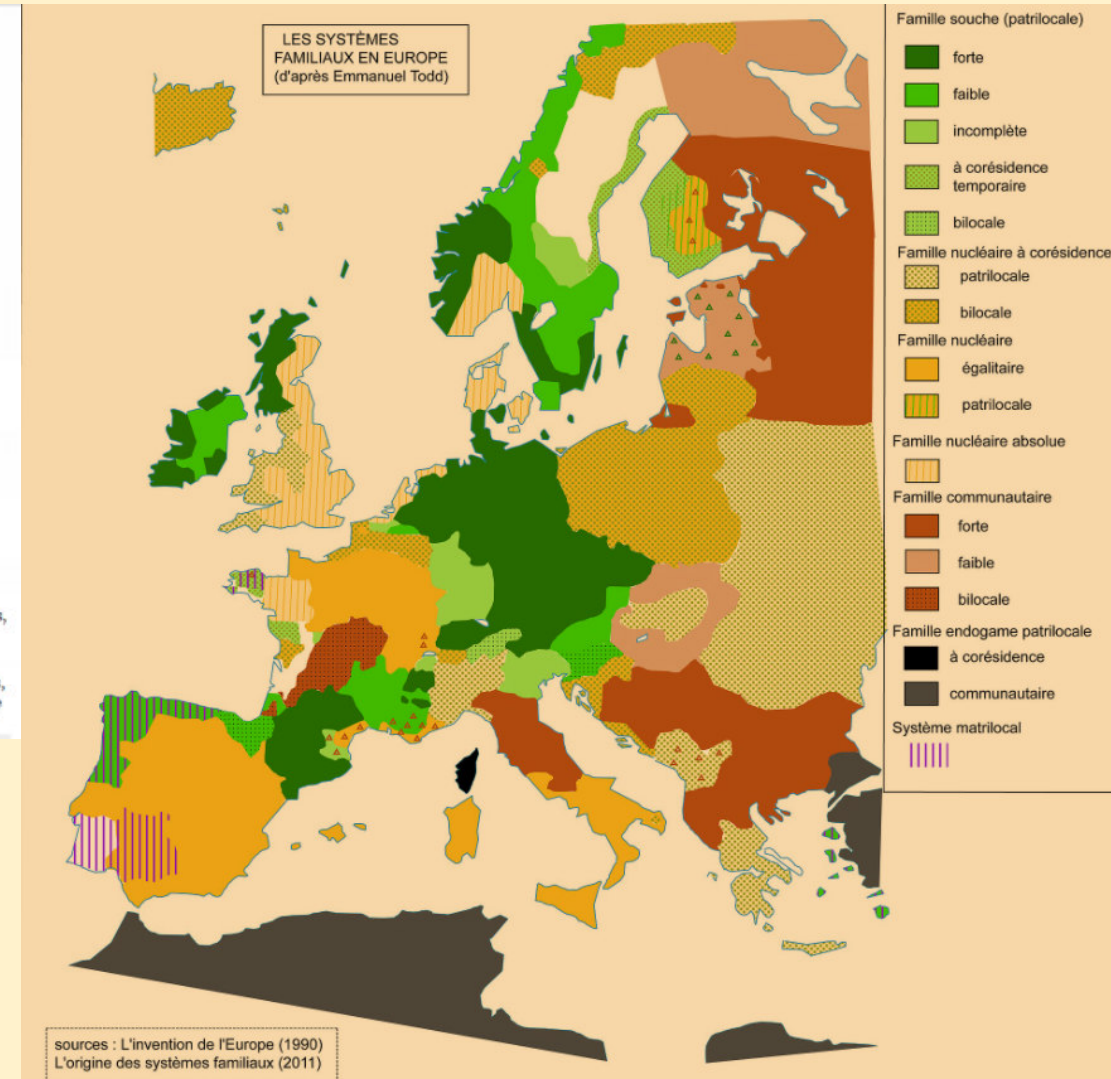
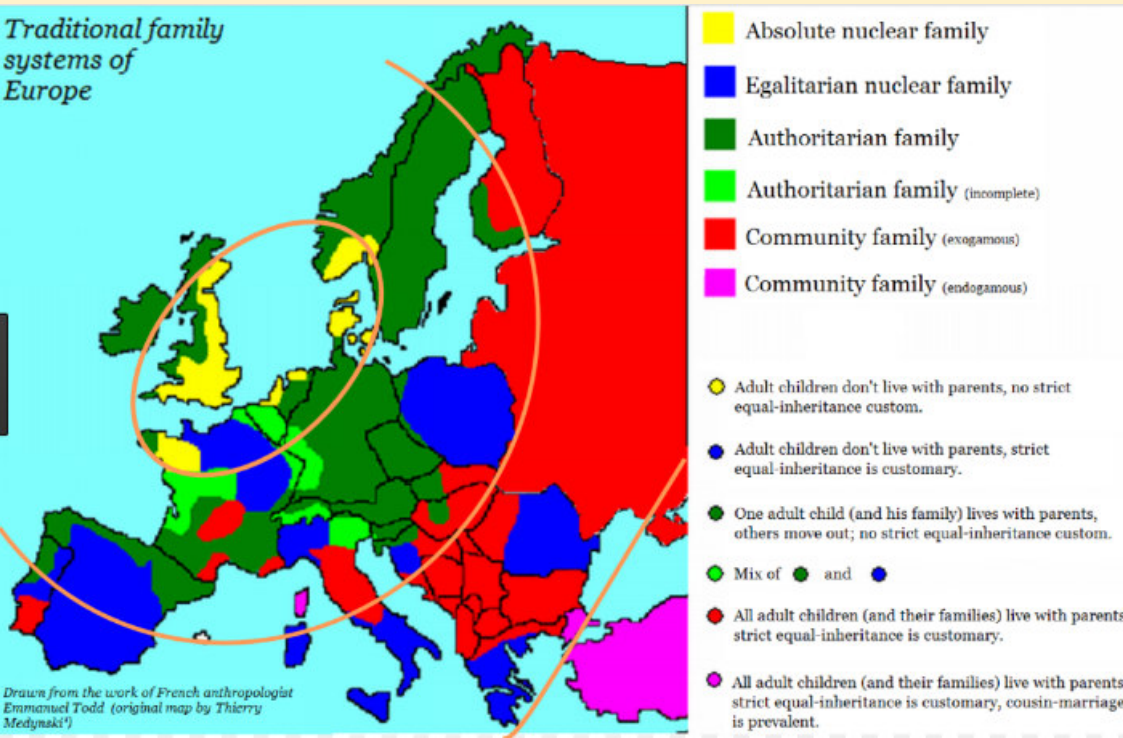

https://fr.wikipedia.org/wiki/Syst%C3%A8me_familial_selon_Emanuel_Todd#/media/Fichier:Europe_famille_todd.jpg

Familiensysteme

- **Kernfamilie** (Robert Lowie (1883-1957), *Traité de sociologie primitive*, 1919)
 - Paar und seine Kinder als getrennte Einheit, Autonomie des Paares
 - universelles Phänomen (Monogamie dominant)
 - Einbindung in weitere Verwandtschaftsbeziehungen: *bande*, Horde, lokale Gruppe (via Männer und Frauen)
 - hoher Status der Frau, Flexibilität der Gruppenbindungen, Mobilität von Personen und Gruppe
- **Kernfamilie (famille nucléaire absolue)**, ca. 10% der Weltbevölkerung 1983
 - Beziehung Eltern – Kinder locker; indifferent gegenüber Idee der Gleichheit
 - **England**, Bretagne, nördl. Loire, Niederlande, DK, Südnorwegen, Anglophonie > **Individualismus, Liberalismus, Sozialliberalismus**
- **Kernfamilie (famille nucléaire égalitaire)**, ca. 10% der Weltbevölkerung 1983
 - Freiheit der Kinder, Gleichheit der Brüder (der Menschen, der Völker)
 - **Pariser Becken**, Südspanien, Lateinamerika, Mittelportugal, Polen, Rumänien > **Universalismus, Egalitarismus**

Traditional family systems of Europe

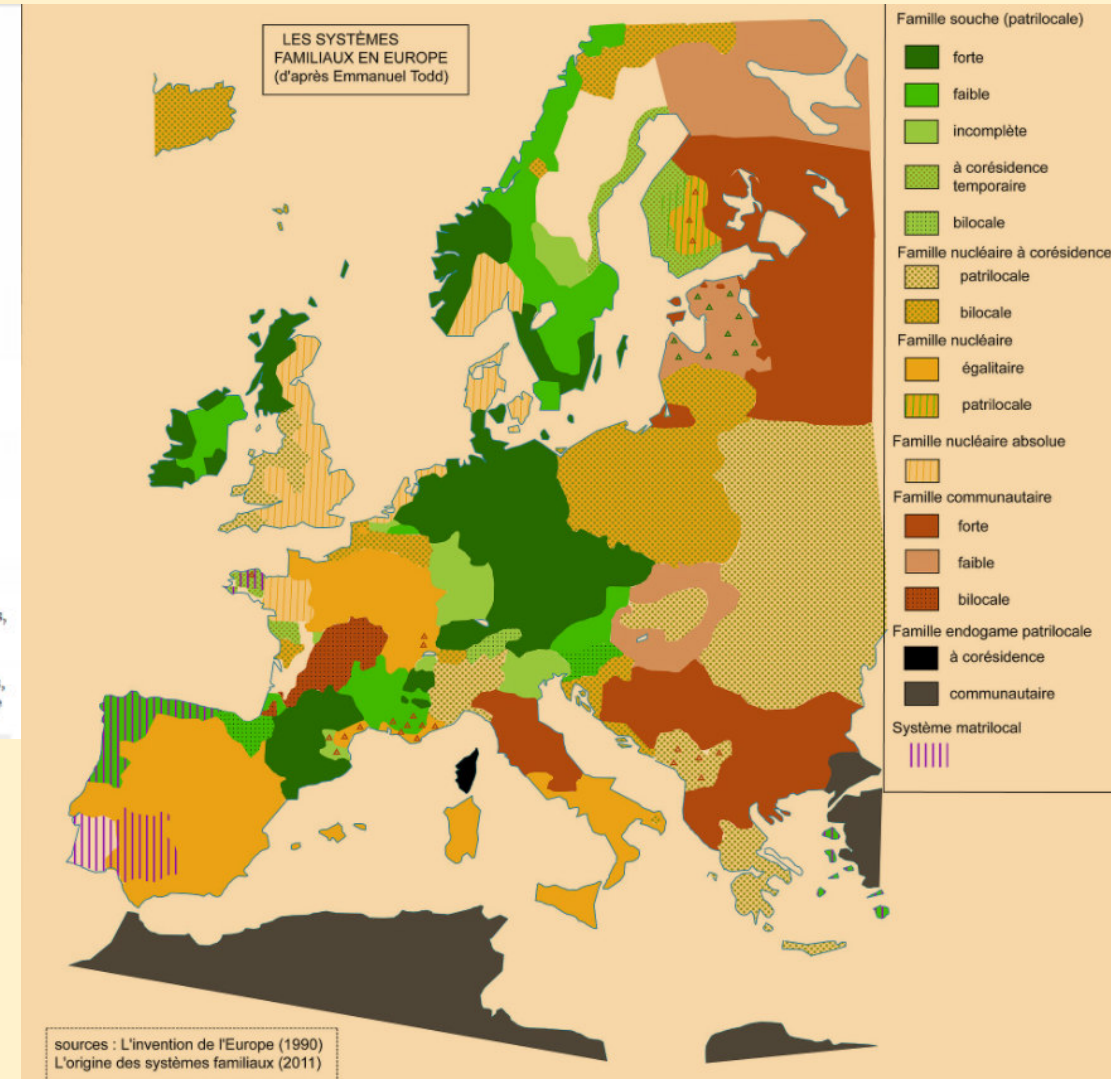
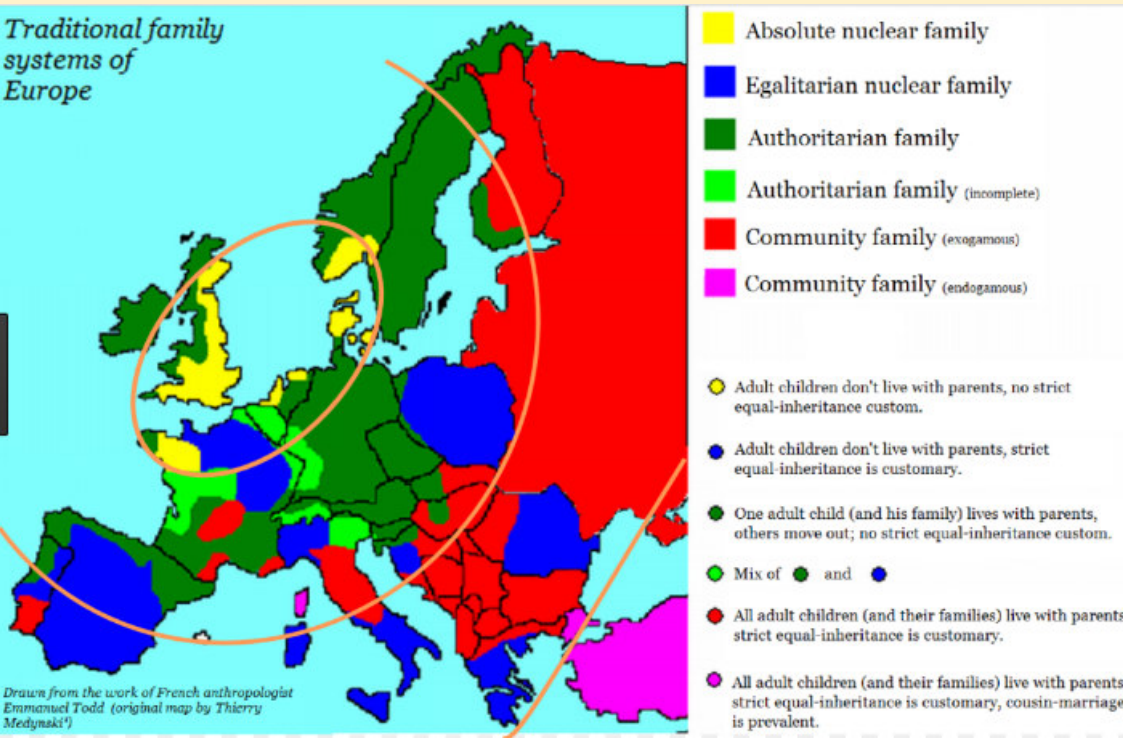

https://fr.wikipedia.org/wiki/Syst%C3%A8me_familial_selon_Emanuel_Todd#/media/Fichier:Europe_famille_todd.jpg

Familiensysteme nach Emmanuel Todd

Beispiel für Relevanz

	Kernfamilie absolut	Kernfamilie egalitär	Stammfamilie	Communaautaire	Endogam patrilocal
Freiheit/Autorität	Freiheit	Freiheit	Autorität	Autorität	Solidarität Brüder, Autorität Vater
Linke Parteien	Arbeiter, Klassenbewusstsein	Sozialismus, Anarchismus; Gleichheit Arbeiter/Bürger	Sozialdemokratie Dominanz der Arbeiter, Akzeptanz anderer	Kommunismus Gleichheit der Arbeit mit allen, Führungsanspruch	
Nationalismus	Liberal, isolationistisch	Liberal-militaristisch	ethnozentrisch	faschistisch	
Regionalsprachen	akzeptiert	verworfen	begünstigt	zurückgewiesen	

WEIRD Psychology

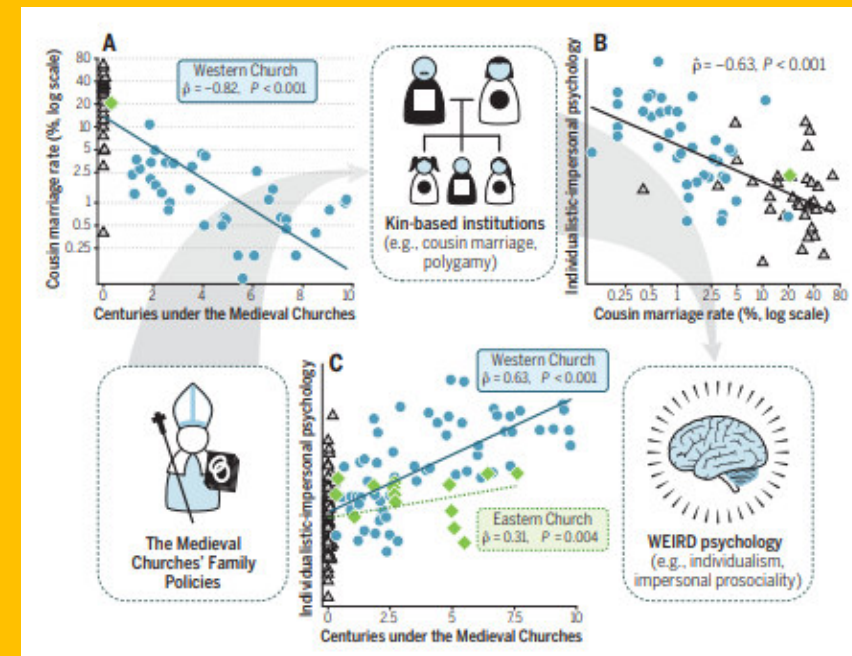
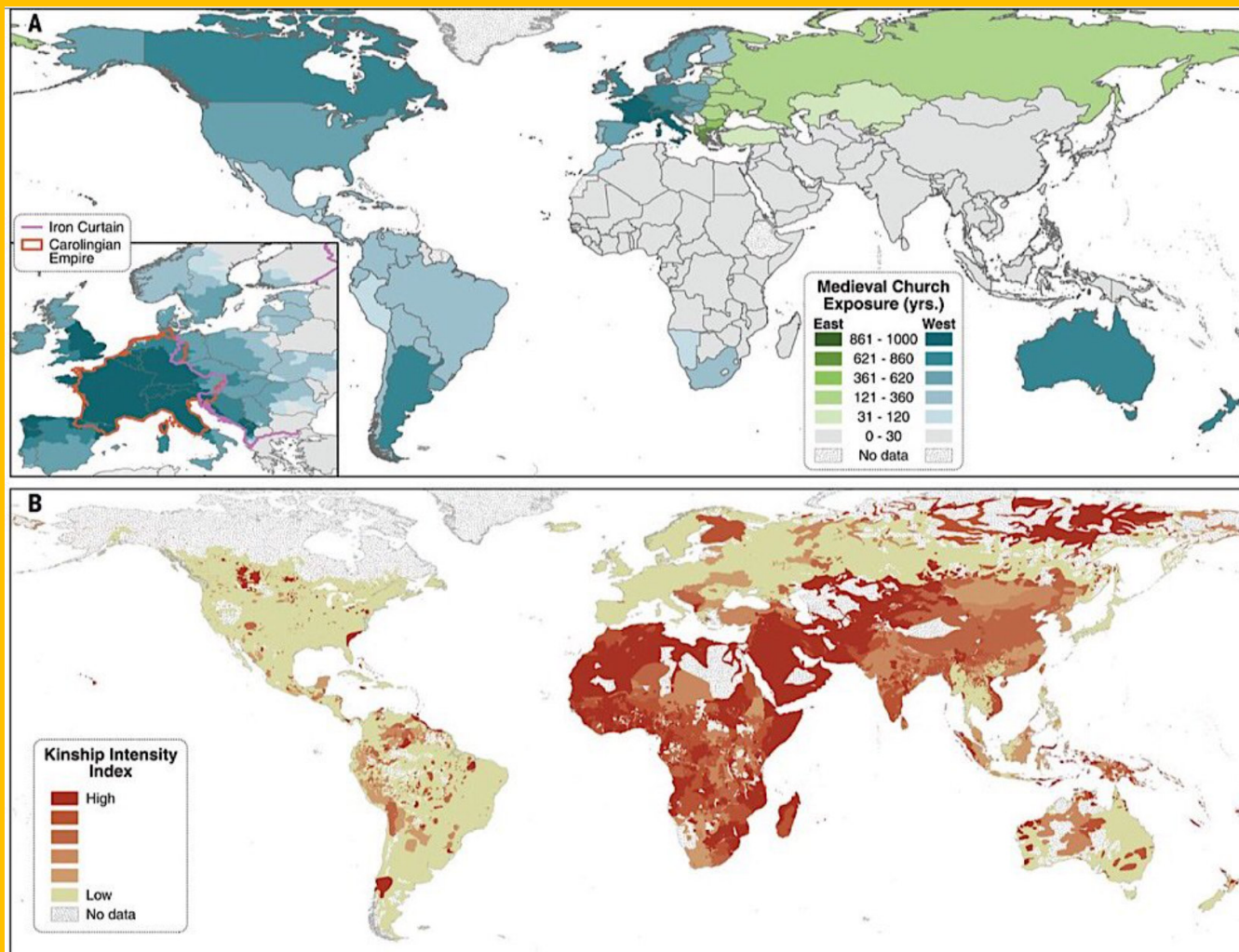

RESEARCH ARTICLE

The Church, intensive kinship, and global psychological variation

Jonathan F. Schulz^{1,*}, Duman Bahrami-Rad², Jonathan P. Beauchamp¹, Joseph Henrich^{2,3}

* See all authors and affiliations

Science 08 Nov 2019;
Vol. 366, Issue 6466, eaau5141
DOI: 10.1126/science.aau5141

<https://science.sciencemag.org/content/366/6466/eaau5141/tab-pdf>

<https://mobile.twitter.com/WFlyte/status/1192737727189409792/photo/1> vs. Zentrifugaltheorie (Todd)

Relevanz

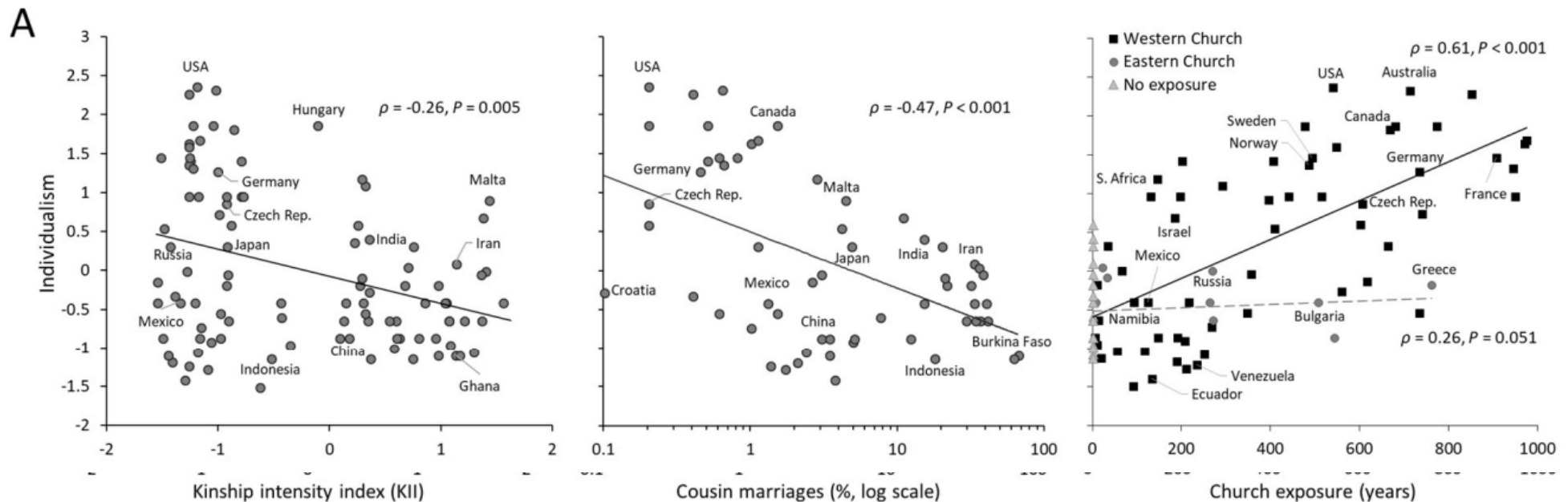

Figure 3. Individualism & independence, kinship intensity and Church exposure. The figure shows the cross-country relationship between our psychological outcomes—individualism (row A), creativity (row B), and analytic thinking (row C)—and the KII (1st column), cousin marriage prevalence (2nd column) and both the Western and Eastern Church exposures (3rd column). Linear best-fit lines are displayed; in the third column, the solid and dashed lines plot the best-fit for the Western and Eastern Churches, respectively. Reported are Spearman's ρ and associated significance levels (one-sided).

<https://psyarxiv.com/d6qhu/>

The Origins of WEIRD Psychology, Schulz, Bahrami-Rad, Beauchamp, Heinrich

Table 1. Psychological and behavioral measures

Individualism & independence		Type	Analysis	#	Description
1	Individualism (std)	Scale	Countries	102	Hofstede's widely used scale integrates questions about goals, achievement-orientation and family ties (105).
2	Creativity (std)	Survey	Countries	78	Asks how important it is to "think up new ideas and be creative; to do things one's own way." (WVS)
3	Analytic thinking (%)	Task	Countries	31	Online triads task to assess analytic vs. holistic thinking styles (see text) (106).
4	Individualism-independence (std)	Survey	Regions/Migrants		A 2-question index on the importance of individualism and independence (ESS).
Conformity & obedience					
5	Tightness (std)	Scale	Countries	32	Scale measuring people's perceptions of how closely norms in their society are monitored and enforced through social pressures and reputational judgments (41).
6	Asch conformity (%)	Lab Exp	Countries	16	Line judgment task based on a meta-analysis of 133 studies (see text) (12, 107).
7	Tradition (std)	Survey	Countries	78	Asks people about the importance of "tradition" (WVS).
8	Obedience (%)	Survey	Countries	109	A binary question on the importance of inculcating "obedience" in children (WVS).
9	Proper Behavior (std)	Survey	Countries	78	Asks people about the importance of behaving properly, and avoiding behavior that others say is wrong (WVS).
10	Conformity-obedience (std)	Survey	Regions/Migrants		Index based on 4 questions about the importance of conformity and obedience (ESS).
Impersonal Prosociality					
<i>Impartiality</i>					
11	Nepotism (std)	Survey	Countries	117	Based on interviews with top executives at the World Economic Forum regarding the extent to which their senior executives were relatives (108).
12	Particularism (std)	Vignette Survey	Countries	43	Based on a vignette called the Passenger's Dilemma, this is percentage of people who endorse lying in court to help a friend whose reckless driving killed a pedestrian (109).
13	Honesty dice game (% high claims)	Lab Exp	Countries	23	Students report die rolls of a 6-sided die and are paid in proportion to their reported rolls, except that '6's get nothing (6). Reported are the percent high paying numbers (see text)
14	UN diplomatic tickets (per diplomat)	Obs.	Countries	149	The number of unpaid NYC parking tickets per diplomat accumulated by UN delegations under diplomatic immunity (110).
<i>Impersonal cooperation & trust</i>					
15	PGG 1 st round contributions (% of endowment)	Lab Exp.	Countries	15	1 st round contributions in a 10-round Public Goods Game (PGG) in percent of the endowment (5). Participants were placed in groups with 3 strangers and interacted anonymously. In each round, they were endowed with a fixed sum and permitted to contribute any portion of this sum to a 'group project'. Contributions were increased by 60% and distributed equally among the 4 members.
16	PGG with punishment, average contributions (% of endowment)	Lab Exp.	Countries	15	Average contributions over 10 rounds in a PGG with punishment in percent of the endowment (5). In this PGG, participants faced the same situation as above except that they could pay to take money away from (i.e., punish) other players each round.
17	Blood donations (per 1,000)	Obs.	Countries/Regions	169	Frequency of voluntary, unpaid, anonymous blood donations from countries (WHO) and Italian provinces (111).
18	Out-ingroup trust (std)	Survey	Countries	77	A 6-question index that contrasts family, friends and neighbors to foreigners, strangers and people from other religions (see text, WVS).
19	Gen. trust (std)	Survey	Regions/Migrants		Asks whether "most people can be trusted" or "you can't be too careful" (ESS).
20	Gen. fairness (std)	Survey	Regions/Migrants		Ask whether most people will treat you fairly (ESS).

'std' or '%' indicate that a variable has been standardized or is expressed in percent. 'WVS': World Values Survey (112); 'ESS': European Social Survey (113); 'WHO': World Health Organization; 'PGG': Public Goods Game; 'UN': United Nations.

Familiensysteme

weitere Begriffe

1. **famille patriarcale (Frédéric Le Play): Kohabitation zweier Generationen**
 1. oft patrilinear
 2. Erbteilung (oft lediglich Söhne)
 3. verheiratete Söhne leben mit Frauen und Kindern in Haus der Eltern

von Todd aufgegeben, weil der Begriff nicht unterscheidet zwischen

- **famille communautaire (patrilinearer Kohabitation zweier (+) Generationen)**

und

- **Kernfamilie mit zeitweiliger Kohabitation patrilocale in patrilinearer Clan-Ideologie (Clans: Mongolen, Kasachen, Kirgisen, Turkmene, arab. Beduinen, Iran)**

und

v.a. im gesellschaftsbez. Debatten oft für fam. nucléaire verwendet wird (Wegfall Unterscheidung Frankreich-Afghanistan)

Familiensysteme

Woher kommt die patrilineare Familie, Stammfamilie?

- **Verbreitung des Ackerbaus** von Griechenland aus > Griechenland (7. Jahrtausend v. Chr.)
 - > Frankreich im 5. Jahrtausend vor Chr. <> vs. **Weinbau [Karte]**
 - > England um 4000; Irland und Bretagne 3500; Skand. etwas später; 2000
 - > Europa Ende der Expansion des Ackerbaus: 10.-13. Jh.
 - > vollständig örtlich stabil (erste Welle: mobil extensiv vs. lokal und intensiv):
1. Hälfte 14. Jhdt. >> PEST 1348
- **Schrift:** Phönikien > Griechenland um 900-850 v. Chr.
- **Migration, Wissen, Herrschaft**
 - Mittlerer Osten (quasi Ackerbau): Verbreitung von Osten nach Westen in Antike
 - Völkerwanderungen, Reitervölker: Invasionen Hunnen bis Mongolen, V-XIII Jh.
 - Arab.: > Spanien, westl. Mittelmeerinseln (Korsika) seit VII.
 - Osmanisch > Balkan nach NW, seit XV.



Les vignobles français vers 1225

TODD (str.)

Patrilinearität in Europa, Datierung

1. VI. Jh.: Norditalien: Lombard. Recht (Völkerwanderung)
2. Balkan
 1. Awaren VI, VII (übernommen von Hunnen)
 2. Stärkung durch osm. Herrschaft
3. Russland: bei Umstellung auf Leibeigenschaft XVI/XVII Jh.
< Staatsbildung XIII, XIV Jh. unter mongol. Einfluss, Goldene Horde

Stammfamilie in Europa, Datierung

- fruchtbarer Halbmond: Sumerisch, ca. 2500 v.Chr.
- Europa: seit ca. XIII im Entstehen; Imitation des Adels (dieser seit XI): **Emanzipation (Leib>Grundherrschaft)/Entwicklung erbliche Weitergabe Bauernstellen (Mitterauer)**
- Rhôneal, frz. Alpen ab ca. 1600
- Irland: erst nach großer Hungersnot (1845-49)

str. Church exposure: Zurückdrängung Patrilinearität? Verlangsamung Rezeption?

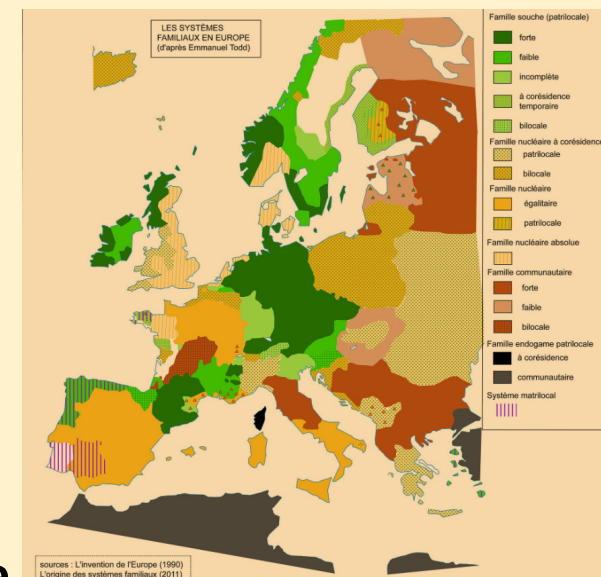

https://fr.wikipedia.org/wiki/Syst%C3%A8me_familial_selon_Emanuel_Todd#/media/Fichier:Europe_famille_todd.jpg

1. Umweltgeschichte: Agrargesellschaft am Limit

- Verknappung/kritische Bevölkerungszahl
- **Frankreich um 1100: 3ha/Person > landwirtschaftlich nutzbar: 1,5ha**
- **F um 1320 (17mio): nur noch ca. 1,5ha > landwirtschaftlich nutzbar 0,75**
- **Verschlechterung Ernährung seit Spätmittelalter (Brotanteil steigt, Fleischanteil sinkt) > Hungersnöte, XVII, v.a. XVIII gehäuft**
- **ab ca. 1750 > Innovationen**, bes. ab ca. 1750, Aufklärung, Zeitschriften vet.med./ökonom/agrar (Intendanten, Pfarrer, Adel, Bürger, engl. Einfluss Experimentelle Landwirtschaftsentwicklung)
 - Züchtung (Vieh, Getreidesorten), Düngung (Viehzucht > Acker)
 - neue Pflanzen, Klee, Luzerne, rote Beere
 - neue Geräte (2rädriige Pflüge, Eggentechnik)
 - **Metallurgie: v.a. Verhüttung mit Steinkohle/Koks (1713, 1740 Engl.)**
- Produktionssteigerung im 18. Jhdt. wie demographisches Wachstum > weiter an der kritischen Knappheitsgrenze
- Stadt-Land: Landflucht > erhält Städte (erhöhte Mortalität wegen schlechter Hygiene)

Einwohner/mio

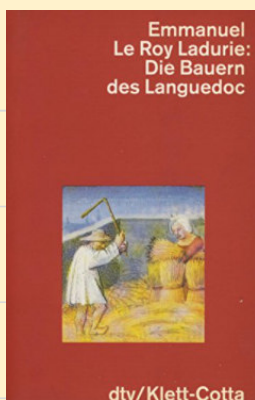
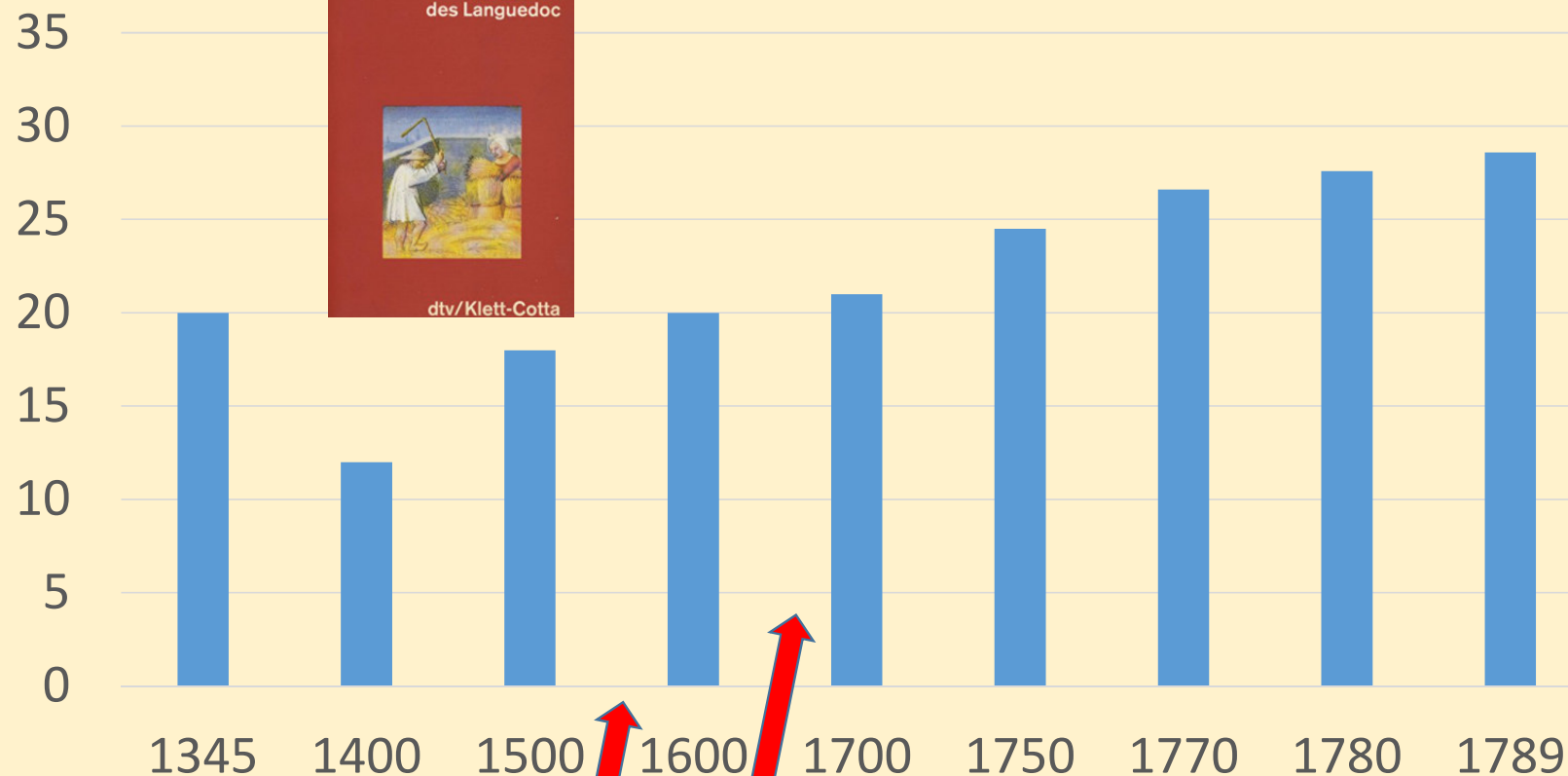

• ab 1790 Stagnation

- Erhöhung des Heiratsalter, 1780: 28,5 Jahre
- Ehelosigkeit, weiblich, ca. 12%, landflüchtende Frauen in Städten (20% der Frauen in Rouen)
- Weniger Kinder in Ehen Normandie 5>4; Paris 7>5
- Ammen (en nourrice), Erhöhung der Kindersterblichkeit
- Landbevölkerung ca. 80-85%
- Erhöhung Lebenserwartung
 - Hebammenkurse, Mme le Boursier du Coudray
 - Wasserleitungen
 - Inoculation (Impfung)

Q: https://fr.wikipedia.org/wiki/Histoire_d%C3%A9mographique_de_la_France,

nach Insee und Jacques Dupâquier, *Histoire de la population française*, Paris 1988, eigene Darstellung

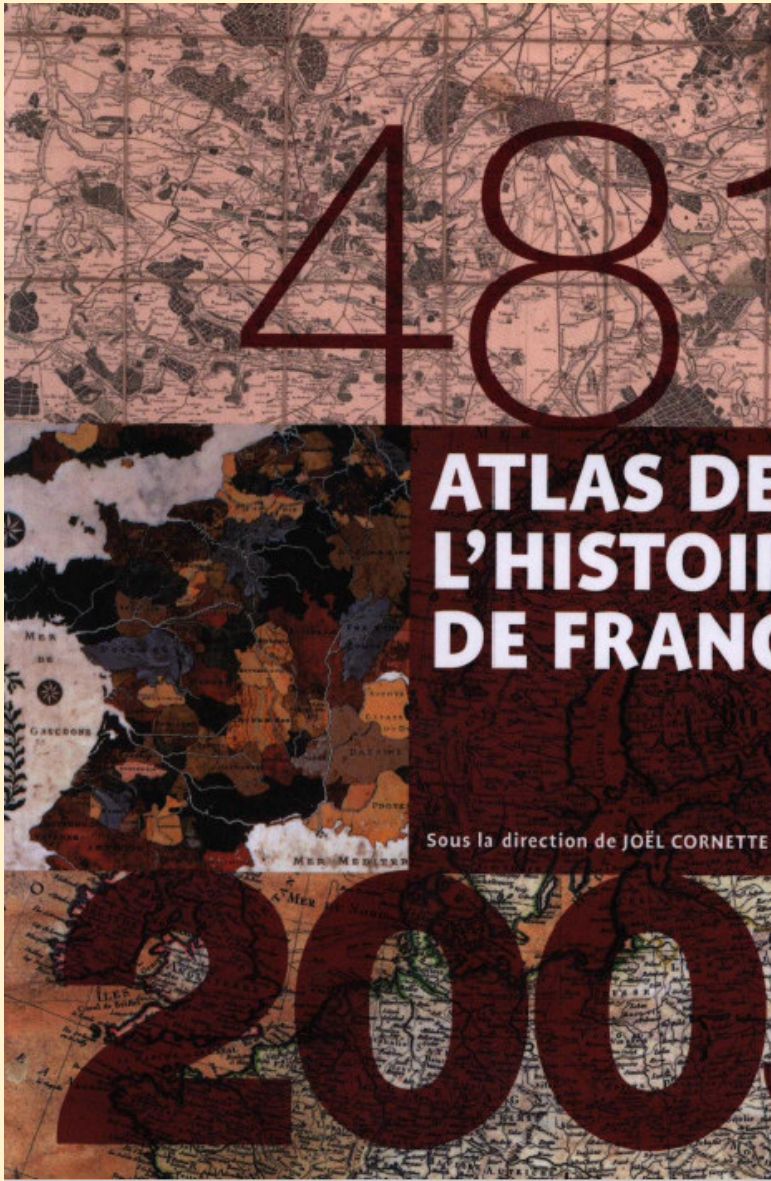



— Frontières du royaume de France occidentale au début du XI^e siècle
 - - - Limite séparant les royaumes de Bourgogne et de Germanie ● Principales cités

Les principautés

○ Cœur de principauté ○ « Principauté royale »

Anjou Principauté Blésois Groupe de principautés appartenant à un même prince

Les principautés vers le milieu du XI^e siècle

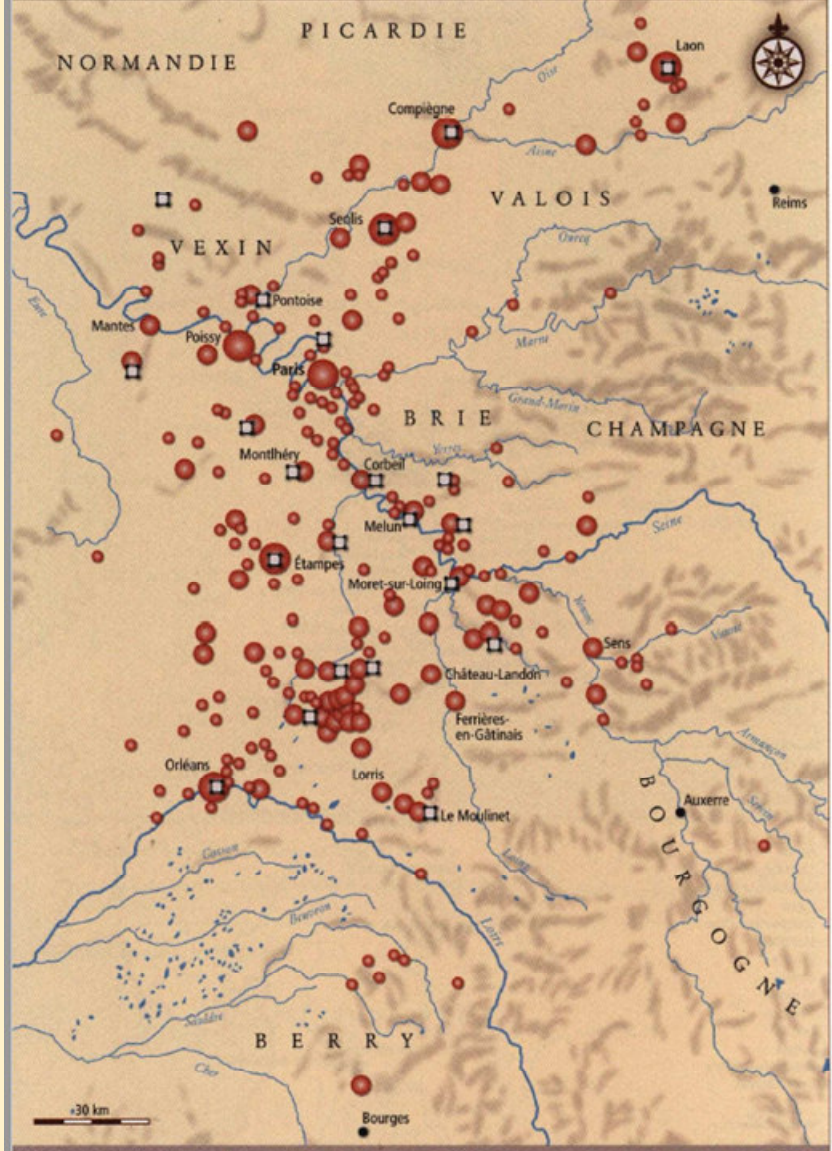

Centres

● Très grand ● Moyen à grand ● Très petit à petit □ Château royal

Domaine royal Louis VII
 reg. 1137-1180



1. Evêché de Noyon
2. Comté de Reims
3. Comté de Châlons

— Frontières du royaume de France à la fin du XII^e siècle

Orange	Angleterre	Light Orange	Fiefs tenus par Henri II Plantagenêt
Purple	Domaine royal	Green	Fiefs des autres vassaux du roi de France
Pink	Seigneuries ecclésiastiques	Dark Green	Territoires disputés entre influences angevine et capétienne

La France capétienne vers 1170, avant le règne de Philippe Auguste



— Frontières du royaume de France à la fin du XII^e siècle

L'accroissement du domaine royal entre 1180 et 1223

Dark Purple	Domaine royal en 1180	Light Purple	Accroissement de 1180 à 1223
-------------	-----------------------	--------------	------------------------------

Les grandes rivalités princières en 1180

Orange with lines	Domaine des Plantagenêts	Green with lines	Domaine de la maison de Toulouse	Red	Domaine de la maison de Barcelone
-------------------	--------------------------	------------------	----------------------------------	-----	-----------------------------------

Le domaine royal et son accroissement de 1180 à 1223

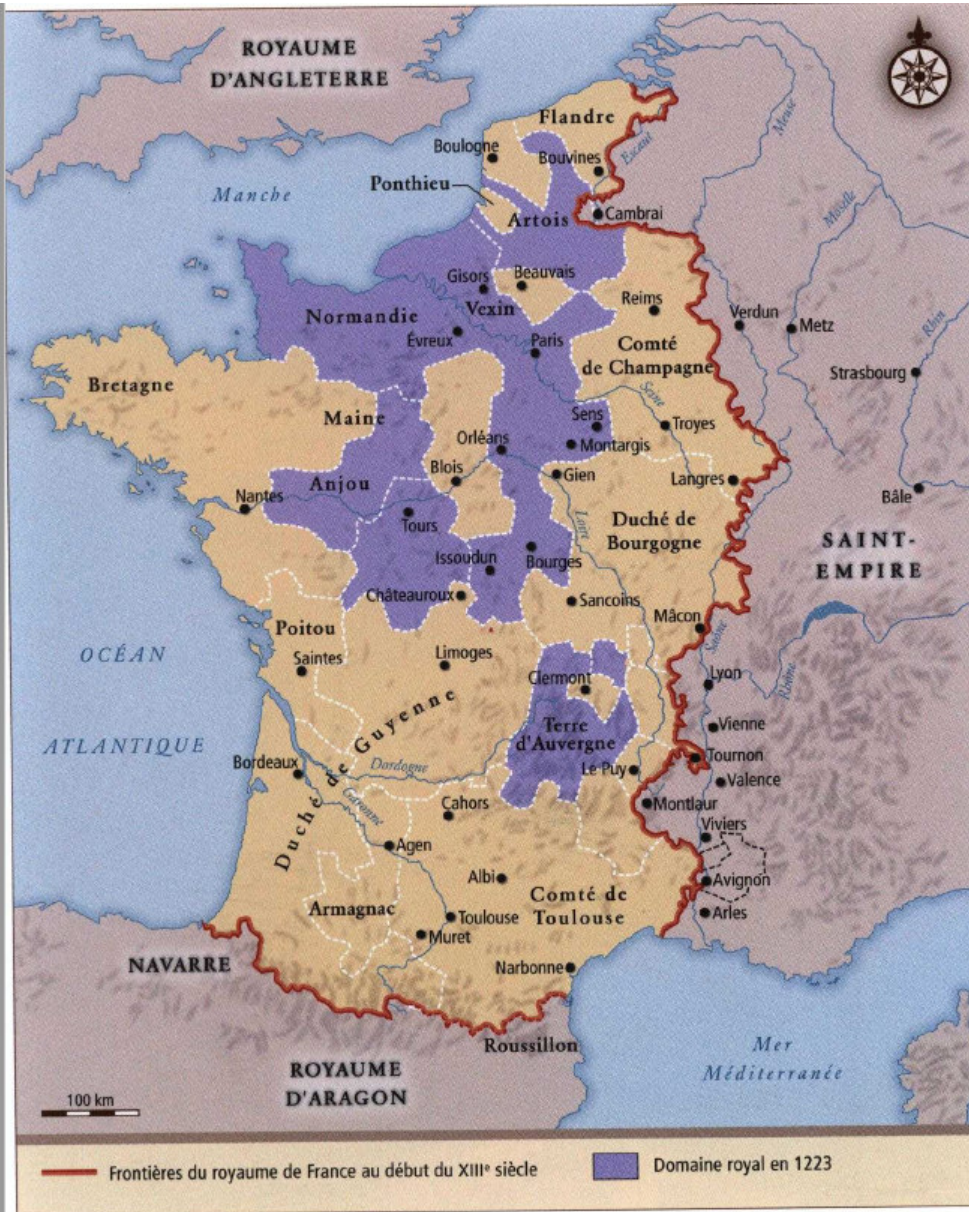

Le domaine royal en 1223



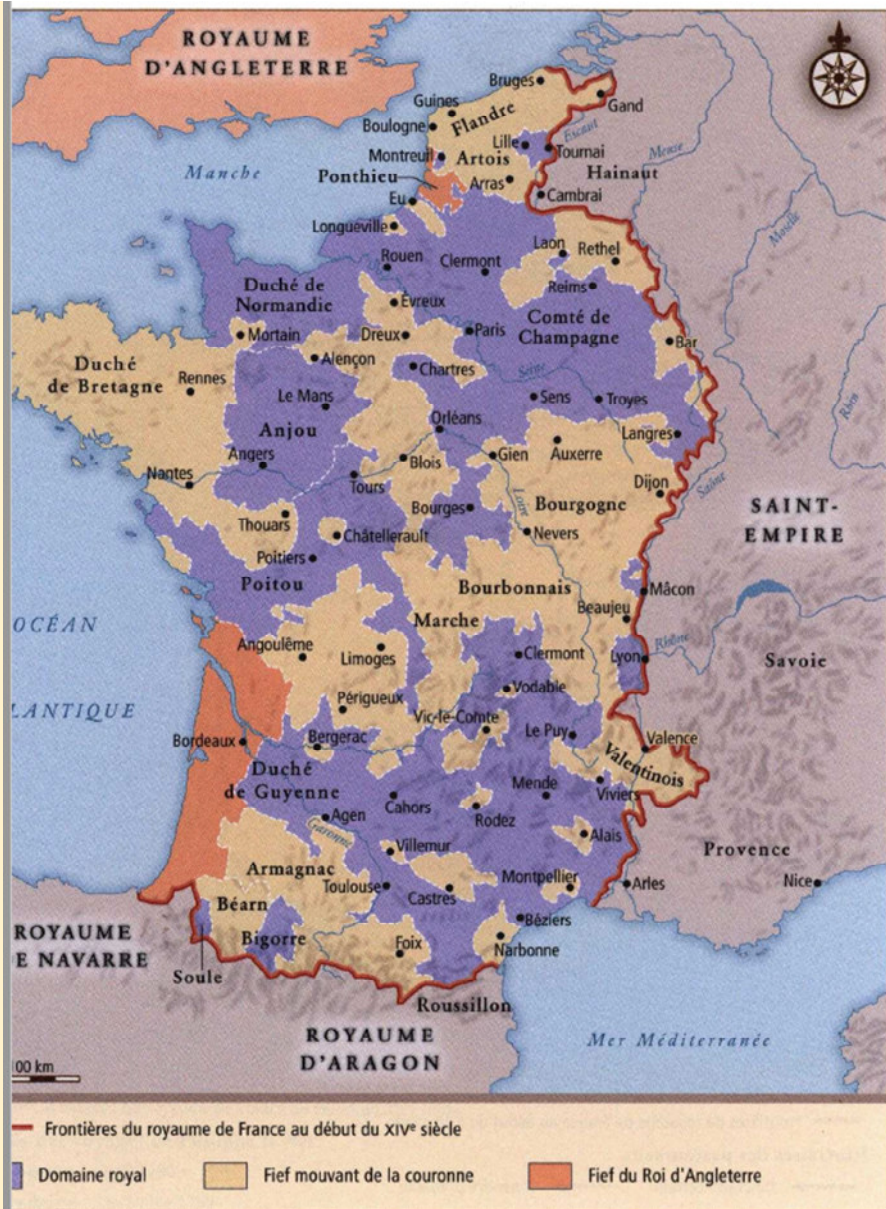

France en 1328



Principautés en France en 1407

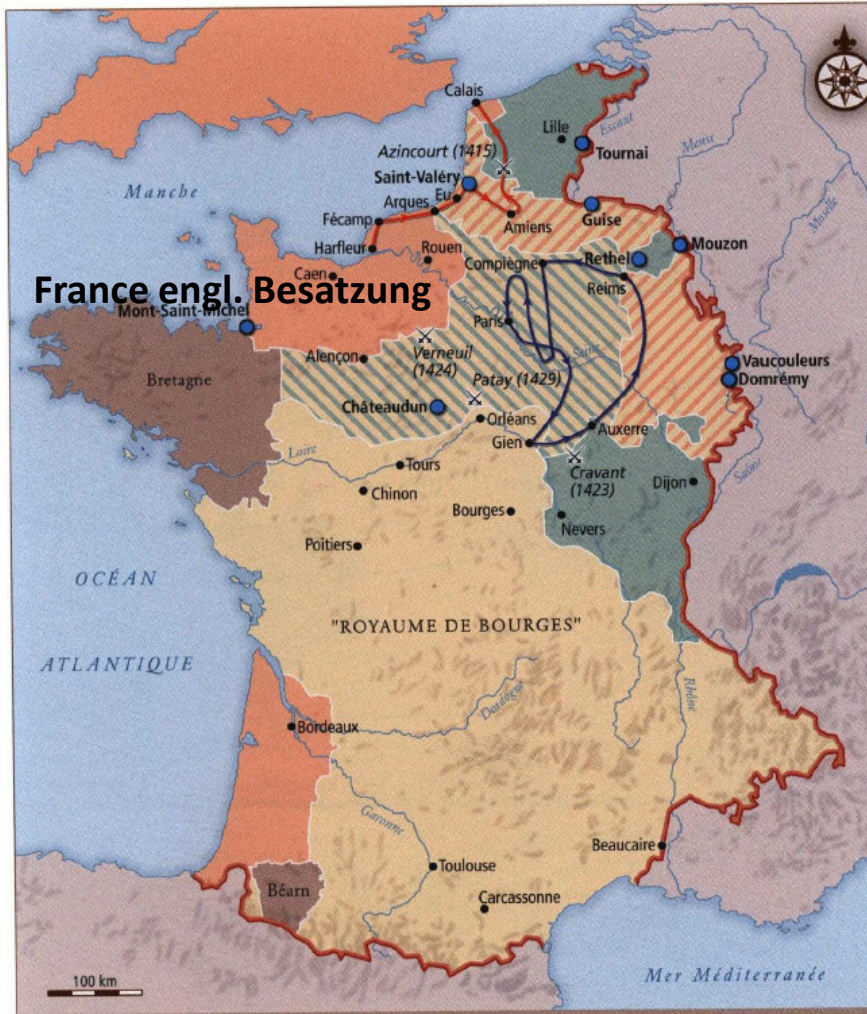

France engl. Besatzung

— Frontières du royaume de France au début du XV^e siècle

Territoires et possessions

Roi d'Angleterre	■ Possessions en 1420	▨ Zone d'influence
Duc de Bourgogne	■ Possessions en 1420	▨ Zone d'influence
■ Principauté indépendante	● Place isolée fidèle à Charles VII	✕ Bataille

Chevauchées

→ Itinéraire d'Henri V en 1415 → Chevauchée du sacre et campagne d'Île-de-France de Charles VII (1429)



— Frontières du royaume de France en 1459

possessions et principautés

■ Domaine royal	■ Maison d'Orléans	■ Maison de Bourbon	■ Maison d'Armagnac
■ Maison de Bourgogne	■ Ducs de Bretagne	■ Seigneurs d'Albret	■ Autres fiefs
■ Maison de Foix-Béarn			

le politique du royaume au milieu du XV^e siècle





universités

■ Entre 1300 et 1378 * Date de fondation incertaine

édifices

■ Édifice en construction sous le règne de saint Louis (1226-1270) ● Édifice ayant eu une influence importante au XIII^e siècle

les cathédrales du XIII^e siècle

rot: kirchl. Gebäude im Bau unter Saint Louis 1226-1270



— Frontières du royaume de France au début du XVI^e siècle

Principales concentrations de population

Taxe fiscale exprimée en nombre d'hommes de pied à solder (1538)

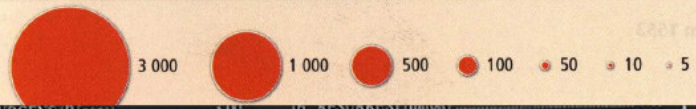

Quiz zum Feiertag

Wie heißt in welchem Bundesland der Feiertag, der am kommenden Freitag begangen wird?

A: **der 1. Mai** bzw. **1. Mai**

B1: **der 1. Mai (Tag der Arbeit)**

B2: **Tag der Arbeit (1. Mai)**

C: **der 1. Mai als Tag des Bekenntnisses zu Freiheit und Frieden, sozialer Gerechtigkeit, Völkerversöhnung und Menschenwürde**

Tragen Sie die richtigen Buchstaben in die Karte ein!

Formulieren Sie Ihre Überlegungen zu erwogenen Gründen als These aus!

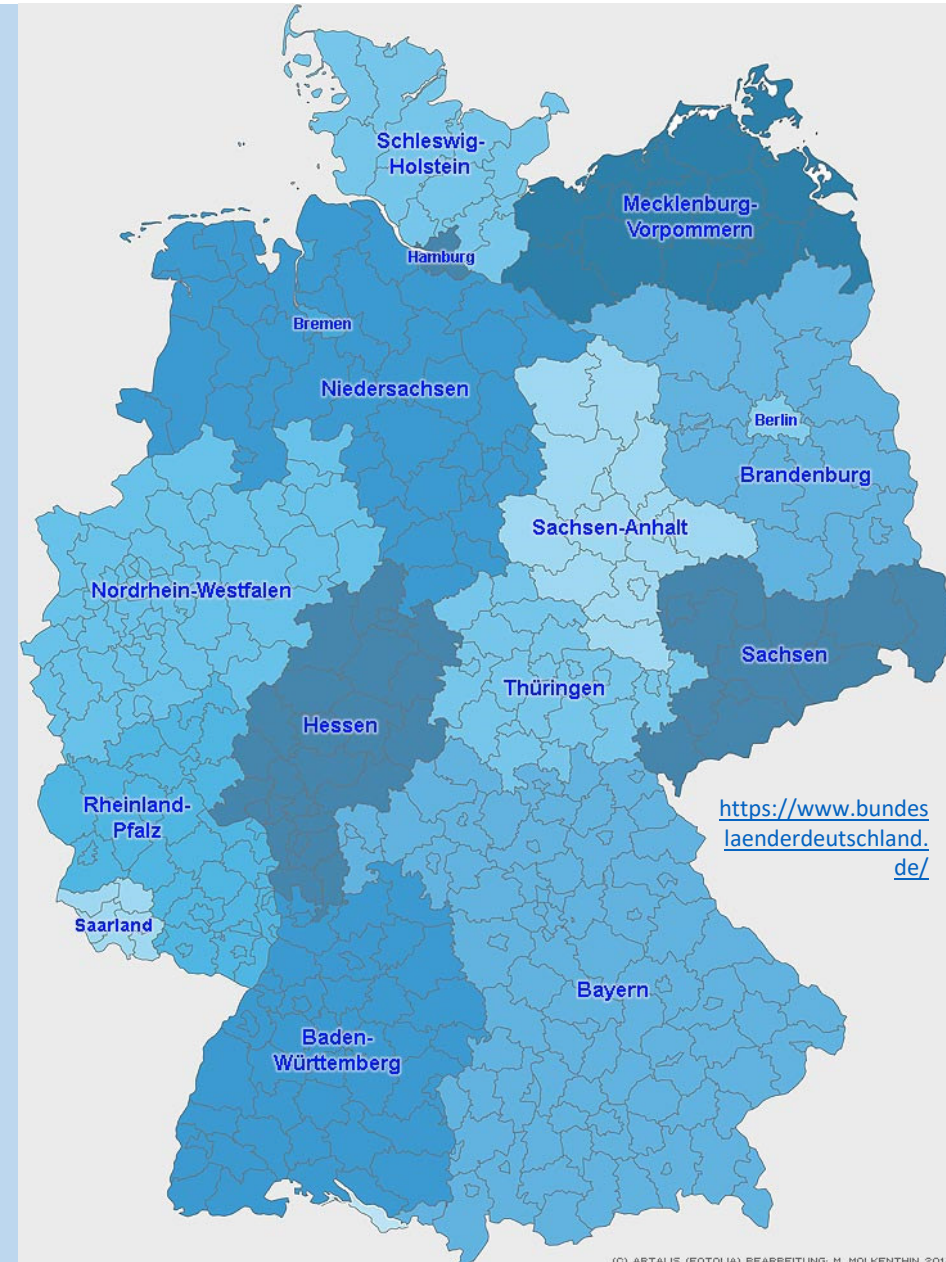

Quiz zum Feiertag – Auflösung

- Art. 1, Abs. 1, Nr. 1 BayFTG als „**der 1. Mai**“ (ähnlich: BW, Thüringen, Schleswig-Holstein, Sachsen-Anhalt, Saarland, Rheinland-Pfalz, Niedersachsen, Mecklenburg-Vorpommern, Hessen, Hamburg, Bremen, Berlin)
- § 2, Abs. 1, Nr. 5 BrandenburgischesFTG als „**der 1. Mai (Tag der Arbeit)**“, ähnlich als „**Tag der Arbeit (1. Mai)**“, Sachsen
- § 2, Abs. 1, Nr. 4 FTG-NRW als „**der 1. Mai als Tag des Bekenntnisses zu Freiheit und Frieden, sozialer Gerechtigkeit, Völkerversöhnung und Menschenwürde**“